



2024

DESPRE NOI

Acelui drag cititor care se obosește să citească descrierea introductivă a firmei noastre, nu trebuie să demonstrăm ca trecutul și prezentul al Maros-Mix Kft. s-a contopit cu pescuitul de competiție. De mai bine de 35 de ani, doi membri ai echipei de competiție dominante de la Mako au decis să își folosească experiența din competiții pentru a produce momeli eficiente pentru comunitatea pescarilor. Prin dezvoltarea continuă a acestor nade și momeli, firma a ajuns să ofere gama de produse pentru toate stilurile de pescuit.

În plus față de marca MAROS, paleta produselor Maros-Mix Kft include și produsele EA care poartă numele testerului nostru Erdei Attila, gama care se extinde cu produse noi în fiecare an. Linia de produse Serie Walter, vizată de campionul mondial și european Walter Tamas și intruchipată cu ajutorul celor trei decenii de experiență de fabricație a Maros-Mix, oferă un nou nivel de oportunități în pescuitul staționar și feeder. Pe lângă acestea firma noastră distribuie produsele italiene Tubertini în Ungaria și România.

Suntem mandri de interesul crescând pentru produsele noastre nu numai în țară, ci și în străinătate.

Deviza noastră:

„ Nu doar produsele Maros-Mix te pot face un pescar de succes, dar folosind produsele noastre pescuitul e mai eficient și mai simplu! ”

CUPRINS

| | |
|---|-------|
| Despre noi..... | 2-3 |
| Rezultate | 4-7 |
| Nade Maros..... | 8-11 |
| Aditivi Maros..... | 12-13 |
| Arome Maros..... | 14-15 |
| Crap mare fermentat Maros | 16-17 |
| Seminte fierte Maros | 18-19 |
| Pelete Maros..... | 20-21 |
| Plute Maros..... | 22-23 |
| Accesorii Maros..... | 24-27 |
| Nade EA..... | 28-29 |
| Pelete EA..... | 30-31 |
| Cosulete EA..... | 32-33 |
| Mulineta, Modular EA..... | 34-35 |
| Cosulete EA..... | 36-37 |
| Accesorii EA..... | 38-39 |
| Nade Serie Walter..... | 40-41 |
| Pamanturi, galeti Serie Walter..... | 42-43 |
| Pellet box, activator, momeli Serie Walter..... | 44-45 |
| Cosulete Serie Walter | 46-47 |





Serie Walter

LEGENDĂ:

🌱 - Nou

🔴 - Lichidare stoc

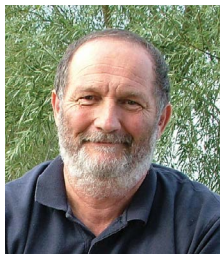
CONDUCEREA FIRMEI



BARNA SZILÁRD
campion multiplu pe cluburi



JR. BARNA SZILÁRD
campion mondial juniori



WALTER-BARNA DIÁNA
campion mondial feminin la individual



WALTER TAMÁS
campion mondial si european

COLEGI



SZILÁGYI BETTINA
manager export



BÁLINT SZABOLCS
agent vanzari

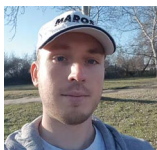

VÁRADI ÁDÁM
agent vanzari



ERDEI ATTILA
campion mondial individual la feeder



BAKÓ PÉTER
multiplu campion mondial



BORDA ZSOLT
manager produse



ROZNEI GABRIEL
agent Romania



VASKÓ GERGELY
marketing



OLASZNÉ KIS JULIANNA
agent comercial

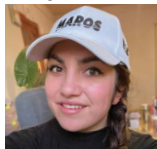

PENYÁK EMESE
agent comercial

CONCURENTI



VIDÓ FERENC
feeder pe cluburi



VIDÓ ROLAND
campion mondial individual de tineret



SMÁNYI SZABOLCS
campion mondial de tineret pe echipe



TAR PETRA
campion mondial de tineret pe echipe



DR. KULCSÁR ARANKA
CM echipe



HAJNALKA SAVANYÓ-KOVÁCS
CM echipe



ÁRON BALOG



TAR OLIVER
campion mondial de tineret pe echipe



SÁNDOR PATAKI



NAGY BENEDEK
lot selectionat tineret



ROSKÓ PÉTER
membru lot crap



JR. HOLLER LÁSZLÓ
campion maghiar categoria masters



CSALA TIBOR
CN Ungaria



JÓNÁS GYÖRGY
CM echipe veterani



SR. VARGA JÓZSEF
CM echipe veterani

REZULTATE 2023

În 2023 pescuitul sportiv maghiar de competiție a crescut în popularitate în urma obținerii unor rezultate spectaculoase la nivel internațional. Suntem mandrii că am fost sponsori ai lotului național Maghiar, și membrii echipei Maros și-au adus contribuția la câștigarea numeroaselor medalii atât la nivel național, cât și internațional.

Echipele noastre au câștigat campionatele naționale pe cluburi atât la ramura feeder classic cât și staționar. Campionatul pe cluburi la feeder classic a fost câștigat de echipa **Maros-Walterland**, campionatul pe cluburi la staționar a fost câștigat de echipa **WalterLand-Daiwa**.

În luna mai echipele maghiare au scris istorie, câștigând în toate cele 3 categorii, Masters-Veteran-Dizabilitati la campionatele mondiale! Echipa masters a fost formată din **Ambrus Tibor, Erdei Attila, Holler László Jr.**, la individual **Erdei Attila** a câștigat medalia de argint. Echipa de veterani a avut în componență pe **Varga József**, iar echipa persoanelor cu dizabilitati a avut în componență din pescarii echipei Maros pe **Csala Tibor**. În luna iunie la Campionatul European care a avut loc în Ungaria, ne-am bucurat de argintul obținut de echipa maghiară și bronzul obținut de **Csillag Laszló**. Cireasa de pe tort a fost câștigarea de selecționata ungariei a campionatului mondial din Serbia, unde în echipa câștigătoare au pescuit **Bakó Péter, Erdei Attila, Sivák Mátyás** și **Walter Tamás**.

2023 a fost un an cu numeroase rezultate în Campionatul Național Maghiar. **Bako Peter** a câștigat din nou campionatul de feeder al Ungariei devenind un „rege” al acestei categorii, iar în categoria de vârstă u25 a devenit campion la feeder și staționar. La feminin **Walter-Barna Diana** a devenit campioana Ungariei în ramura feeder, **Savanyo-Kovacs Hajnalka** și-a apărut titlul de campioana în ramura staționar. **Erdei Attila** a câștigat un nou titlu în categoria masters, ramura staționar.

Li felicităm din toată inima pe toți concurenții noștri!

RAMURA FEEDER

XII. CM FEEDER

Echipe Loc. 1 Bakó Péter, Erdei Attila, Sivák Mátyás, Walter Tamás

VIII. CN METHOD FEEDER

Loc. 2 Balog Áron

V. CN METHOD FEEDER CLUBURI

Loc. 2 Maros-WalterLand Team

XIII. CN FEEDER

Loc. 1 Bakó Péter
Loc. 2 Balog Áron
Loc. 3 Walter Tamás

VIII. CN FEEDER CLUBURI

Loc. 1 Maros-WalterLand Team

II. CN FEEDER FEMININ

Loc. 1 Walter-Barna Diána
Loc. 2 Dr. Kulcsár Aranka

II. CN FEEDER U25 TINERET

Loc. 1 Bakó Péter
Loc. 2 Balog Áron



Balog Áron, Bakó Péter, Dr. Kulcsár Aranka, Walter-Barna Diána, Walter Tamás, Walter Petra



Balog Áron, Bakó Péter, Walter Tamás



Barna Szilárd, Vidó Ferenc, Bakó Péter, Balog Áron, Walter Tamás, Sivák Máttyás, Csillag László, Erdei Attila

RAMURA STATIONAR**XXXVI. CM U20 TINERET**

Echipe Loc. 2 Smányi Szabolcs, Vidó Roland

XIV. CM U25 TINERET

Echipe Loc. 3 Ambrus Tibor (capitan), Nagy Benedek

V. CM MASTERS

Echipe Loc. 1 Ambrus Tibor, Erdei Attila, Ifj. Holler László
Loc. 2 Erdei Attila

XV. CM VETERANI

Echipe Loc. 1 Varga József

XXIV. CM DIZABILITATI

Echipe Loc. 1 Csala Tibor

XXXVII. CE

Echipe Loc. 2 Csillag László
Individual Loc. 3 Csillag László

XXXI. CN CLUBURI

Loc. 1 WalterLand-Daiwa

XLVI. CN FEMININ

Loc. 1 Savanyó-Kovács Hajnalka

LVIII. CN U25 TINERET

Loc. 1 Bakó Péter
Loc. 3 Vidó Roland

VII. CN MASTERS

Loc. 1 Erdei Attila

XXI. CN VETERANI

Loc. 2 Varga József
Loc. 3 Ifj. Holler László

XVII. CN DIZABILITATI

Loc. 2 Csala Tibor



Péter Bakó



Roland Vidó, Szabolcs Smányi, Benedek Nagy, Zsolt Smányi



Péter Bakó, Márk Pocsai, Péter Csomor, Bea Varga, Szabolcs Benke, András Nagy, Péter Csomor, Béla Szénási Jr., László Csillag, Tamás Walter, József Varga, András Bajcsi

GAMA DE NADE ECO

Dintre nadele Maros, familia de produse ECO este probabil cea mai populara printre pescari. Datorita tehnologiei de productie pellet tuning, nadele ECO au devenit mai eficiente si mai atractive pentru pesti. Performantele anterioare au fost imbunatatite cu tehnologia PELLET tuning, realizand ceea ce in aceasta categorie de pret se poate numi unic. Multumita tehnologiei de productie a nadei, pestii stau mai mult pe patul de nada iar noi avem sanse crescute de reusita. Prepararea usoara si simpla pot fii motive convingatoare pentru folosirea acestui sortiment. Prin adaugarea diferitelor aditivi se poate mari puterea de atractie a nadei. Modulile de ambalare la (1-3-8-15 kg) si cele 20 de arome si compozitii diferite satisfac toate nevoile pentru pescutul diferitelor specii cu multiple metode, fiind cheia partidelor reusite de pescuit.

| Cod produs | Denumire | Aroma | Ambalaj (kg) |
|------------|------------------------|------------------|--------------|
| MABA101 | Vanilie | vanilie | 1 |
| MABA102 | Prăjit | seminte uleioase | 1 |
| MABA103 | Anason | anason | 1 |
| MABA104 | Miere | miere | 1 |
| MABA105 | Căpșună | capsuna | 1 |
| MABA106 | Scoică | scoica | 1 |
| MABA108 | Crap-caras roșu | mix fructe | 1 |
| MABA107 | Crap-caras | mix fructe | 1 |
| MABA115 | Crap-caras lămâie | lamaie | 1 |
| MABA110 | Crap-caras de apă rece | mix fructe | 1 |
| MABA111 | Albitură de apă rece | condimente dulci | 1 |
| MABA109 | Albitură | condimente dulci | 1 |
| MABA112 | Cașcaval | cașcaval | 1 |
| MABA113 | Usturoi | usturoi | 1 |
| MABA116 | Căpșună de apă rece | capsuna | 1 |
| MABA117 | Scopex | lapte-iaurt | 1 |
| MABA118 | Ananas | ananas | 1 |
| MABA119 | Busa (fitofag) | alge | 1 |
| MABA120 | Cașcaval de apă rece | cașcaval | 1 |
| MABA121 | * Porumb Dulce | porumb Dulce | 1 |
| MABA122 | * Mango | mango | 1 |
| MABA123 | * Ficat | ficat | 1 |
| MABA124 | * Condiment | condiment | 1 |
| MABA301 | Vanilie | vanilie | 3 |
| MABA302 | Prăjit | seminte uleioase | 3 |
| MABA306 | Miere | miere | 3 |
| MABA308 | Căpșună | capsuna | 3 |
| MABA314 | Scoică | scoica | 3 |
| MABA304 | Crap-caras roșu | mix fructe | 3 |
| MABA303 | Crap-caras | mix fructe | 3 |
| MABA309 | Crap-caras de apă rece | mix fructe | 3 |
| MABA313 | Albitură | condimente dulci | 3 |
| MABA307 | Cașcaval | cașcaval | 3 |
| MABA312 | Usturoi | usturoi | 3 |
| MABA317 | Căpșună de apă rece | capsuna | 3 |
| MABA319 | Busa (fitofag) | alge | 3 |
| MABA320 | * Porumb Dulce | porumb Dulce | 3 |
| MABA321 | * Mango | mango | 3 |



GAMA DE NADE ECO 8 KG



| Cod produs | Denumire | Aroma | Ambalaj (kg) |
|------------|-----------------|------------------|--------------|
| MABA801 | Vanilie | vanilie | 8 |
| MABA802 | Prăjit | seminte uleioase | 8 |
| MABA803 | Miere | miere | 8 |
| MABA804 | Căpșună | capsuna | 8 |
| MABA805 | Crap-caras roșu | mix fructe | 8 |
| MABA808 | Cașcaval | cașcaval | 8 |
| MABA812 | Busa | alge | 8 |

GAMA DE NADE ECO 15 KG



| Cod produs | Denumire | Aroma | Ambalaj (kg) |
|------------|-----------------|------------------|--------------|
| MABA902 | Prăjit | seminte uleioase | 15 |
| MABA903 | Căpșună | capsuna | 15 |
| MABA901 | Crap-caras roșu | mix fructe | 15 |
| MABA907 | Miere | miere | 15 |
| MABA905 | Cașcaval | cașcaval | 15 |
| MABA911 | Ananas | ananas | 15 |



NADE

ADITIVI

AROME

CRAP MARE
FERMENTAT

SEMINTE FIERTE

PELETE

PLUTE

ACCESORII

GAMA DE NADE FEEDER

Aceasta gama de nada a fost dezvoltata in primul rand pentru pescuitul la feeder si cu momitor clasic. Nazile gamei au o mare putere de colare, in acelasi timp ajungand pe substrat se descompun rapid, oferind o atractie sporita pestilor din zona. Gustul, aroma si culoarea intensiva fac din ea o nada eficienta chiar si pe apele pescuite excesiv. Eficienta se datoreaza cantitatii extra de ingrediente folosite care ii confera un gust, miros si aroma irezistibila.

| Cod produs | Denumire | Aroma | Ambalaj (kg) |
|------------|------------------------------|----------------------|--------------|
| MAEX101 | Extra albitură | coriandru-condimente | 1 |
| MAEX103 | Extra cașcaval | cașcaval | 1 |
| MAEX105 | Extra feeder | migdale | 1 |
| MAEX107 | Extra feeder de apă rece | migdale | 1 |
| MAEX109 | Extra scobar-mreană | cașcaval | 1 |
| MAEX111 | Extra scobar-mreană apă rece | cașcaval | 1 |
| MAEX110 | Extra crap căpsună | capsuna | 1 |
| MAEX102 | Extra crap | fructe dulci | 1 |
| MAEX106 | Extra crap de apă rece | fructe dulci | 1 |
| MAEX104 | Extra miere | miere | 1 |
| MAEX108 | Extra amur | banane-porumb dulce | 1 |

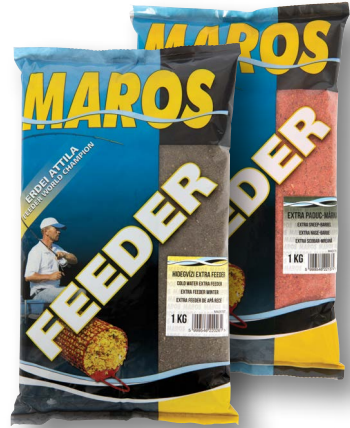

GAMA DE NADE XXL

Aceste nade sunt esenta multor ani petrecuti in productie si pescuit de competitie. Produsele gamei contin ingrediente de prima calitate si sunt realizate cu tehnologie speciala, pentru a fii folosite in competitii. Castigarea numeroaselor titluri in competitii importante cum sunt CN, CE, CM se datoreaza acestor produse. Au fost testate in conditii de antrenament si competitie in aproape toate tarile europene, iar aceste experiente au servit ca baza pentru dezvoltarea ulterioara. La succes au contribuit semintele oleaginoase prajite optim pentru crearea gustului perfect. Sortimentatia XXL contine cate o nada de competitie ideala pentru toate speciile de peste si tipuri de apa, indiferent de temperatura. Se folosesc cu succes in pescuitul stationar, feeder clasic sau method.

| Cod produs | Denumire | Aroma | Ambalaj (kg) |
|------------|-----------------------------|-------------------------------|--------------|
| MAXX101 | XXL Bază | prajit, seminte uleioase | 1 |
| MAXX102 | XXL Scobar-mreană | parmesan | 1 |
| MAXX103 | XXL Plătică | scortisoara, condimente dulci | 1 |
| MAXX104 | XXL Crap | piersica-squid | 1 |
| MAXX108 | XXL Crap-Caras | lapte-iaurt | 1 |
| MAXX109 | XXL Crap-Caras de apă rece | lapte-iaurt | 1 |
| MASPI01 | Plătică special | caramel | 1 |
| MASPI05 | Plătică special de apă rece | caramel | 1 |
| MASPI02 | Crap special | fructe dulci | 1 |
| MASPI06 | Crap special de apă rece | fructe dulci | 1 |



METHOD BOX

Datorita continutului de pelete halibut de calitate superioara si aromei lichide concentrate este considerata una dintre cele mai prinzatoare momeli de crap. Timp de ani si-a dovedit eficienta in cele mai diferite conditii cand alte nade nu au dat rezultate. Se comercializeaza in ambalaj de 500g+100ml. Fiecare Method Box contine 100ml de Activator Extra Maros Mix, ceea ce nu este altceva decat un lichid vascos, foarte aromat, cu mare putere de atractie asupra pestilor. Multumita acestei arome puternice care se propaga orizontal pe fundul apei, speciile de ciprinide si nu numai, ajung mult mai repede la momeala noastra.

Doua dintre cele mai noi method Boxuri contin pesmet **method colorat**, cu care putem atragem in mod special atentia pestilor din zona.



| Cod produs | Denumire | Aroma | Ambalaj (g) |
|------------|--------------------------------|---------------|-------------|
| MAPE024 | Method Box Acid butiric | acid butiric | 500+100 |
| MAPE001 | Method Box Miere | Miere | 500+100 |
| MAPE002 | Method Box Frăgute dulci | Frăgute dulci | 500+100 |
| MAPE003 | Method Box Halibut | Halibut | 500+100 |
| MAPE019 | Method Box Ananas | Ananas | 500+100 |
| MAPE020 | * Method Box Chili | Chili | 500+100 |
| MAPE023 | * Method box scopex | scopex | 500+100 |
| MAPE021 | * Method Box XXL Frăgute dulci | Frăgute dulci | 500+100 |
| MAPE022 | * Method Box XXL Halibut | Halibut | 500+100 |
| MAPE014 | * Method Box Green Betain | Frăgute Dulci | 500+100 |
| MAPE015 | * Method Box Green Betain | Halibut | 500+100 |
| MAPE017 | * Method Box Red Halibut | Frăgute Dulci | 500+100 |
| MAPE018 | * Method Box Red Halibut | Halibut | 500+100 |
| MAPE025 | Method box Ficat | ficat | 500+100 |
| MAPE026 | Method box Apa rece | ameste fructe | 500+100 |
| MAPE027 | * Method box Porumb dulce | porumb dulce | 500+100 |
| MAPE028 | * Method box Mango | mango | 500+100 |



PESMET SCUFUNDATOR

Aditiv colorat de granulatie și densitate mare cu dizolvare lentă. Se recomandă folosirea în special pe ape curgătoare de adâncime medie sau mare, sau alte tipuri de ape cu adâncime mare. Folosirea pe ape adânci împiedică desfacerea nadei între ape. Aadaugarea pesmetului uscat la nada gata umectată și sitată este ultimul pas înainte de pescuit.

| Cod produs | Denumire | Ambalaj (kg) |
|------------|--------------------------------------|--------------|
| MAAD002 | * Pesmet method galben | 0,12 |
| MAAD003 | * Pesmet method rosu | 0,12 |
| MAAD004 | * Pesmet method portocaliu | 0,12 |
| MAAD005 | * Pesmet method galben-rosu | 0,12 |
| MAAD101 | Pesmet scufundător galben | 1 |
| MAAD102 | Pesmet scufundător roșu | 1 |
| MAAD114 | Pesmet scufundător mix roșu-galben | 1 |
| MAAD132 | Pesmet scufundător maro | 1 |
| MAAD133 | Pesmet scufundător portocaliu | 1 |
| MAAD137 | Pesmet scufundator mix 4 culori | 1 |
| MAAD143 | * Pesmet scufundator fine galben | 1 |
| MAAD144 | * Pesmet scufundator fine rosu | 1 |
| MAAD145 | * Pesmet scufundator fluo verde | 1 |
| MAAD146 | * Pesmet scufundator fluo galben | 1 |
| MAAD147 | * Pesmet scufundator fluo portocaliu | 1 |
| MAAD148 | * Pesmet scufundator fluo 4 culori | 1 |



ATRACTANTI

Adesea consistența nadei noastre nu este cea dorită, în aceste situații ne pot fi de folos diferiți aditivi Maros Mix. Folosindu-le, putem face o nada mai consistentă cu atracție sporită. Pentru fiecare tip de apă, ne ajută să realizăm cea mai bună textură a nadei.

| Cod produs | Denumire | Ambalaj (kg) |
|------------|---|--------------|
| MAAD106 | PV1 | 1 |
| MAAD105 | TTX (turta de porumb) | 1 |
| MAAD129 | TTX macinat | 1 |
| MAAD135 | TTX macinat negru | 1 |
| MAAD136 | TTX macinat rosu | 1 |
| MAAD138 | TTX macinat galben | 1 |
| MAAD139 | Permet Belgian | 0,8 |
| MAAD140 | Uruaiala de TTX | 1 |
| MAAD109 | Turtă dulce | 1 |
| MAAD108 | Făină de cocos | 1 |
| MAAD107 | Melasă | 1 |
| MAAD111 | Făină de cașcaval | 1 |
| MAAD134 | Făină de cașcaval rosu | 1 |
| MAAD124 | Alune tigrate natur | 1 |
| MAAD113 | Cânepă simplă | 1 |
| MAAD112 | Cânepă prăjită, măcinată | 0,8 |
| MAAD116 | Făină de pește | 0,5 |
| MAAD201 | Pietriș | 2 |
| MAAD127 | Colant nadă și semințe natur | 0,25 |
| MAAD128 | Colant nadă și semințe miere | 0,25 |
| MAAD130 | Colant nadă și semințe căpsună | 0,25 |
| MAAD120 | Decol fui | 1 |
| MAAD121 | Colant pământ | 1 |
| MAAD122 | Colant viermi | 0,25 |
| MAAD141 | * Peleți zdrobiți din germen de porumb presat la rece | 1 |
| MAAD206 | Argilă brună închisă | 2 |
| MAAD205 | Loess închis | 2 |



INDULCITOR



Aroma și gustul au importanță mare în pescuitul peștilor pasnici. Cunoaștem nade sărate, cu făina de pește, acid lactic, acid butyric, usturoi etc, nade aromatate. O parte semnificativă a nadelor sunt pe baza de carbohidrați cu aroma condimentată, dulce sau de fructe. Gustul dulce al amestecurilor de nade se datorează zaharurilor simple și complexe care sunt extreme de solubile în apă, acest efect poate fi ușor realizat și cu îndulcitori care depășesc cu mult efectul de îndulcire al zahărului. Îndulcitorul se folosește cu moderatie pe ape staționare și cu curaj pe ape curgătoare. Pe ape cu temperatura scăzută este mai inspirată folosirea îndulcitorului lichid.

| Cod produs | Denumire | Ambalaj (kg) | Ambalaj (ml) |
|------------|-------------------|--------------|--------------|
| MAAD125 | Îndulcitor lichid | - | 250 |
| MAAD126 | Îndulcitor praf | 0,1 | - |

VOPSEA NEAGRA



Pentru o nădire eficientă în multe cazuri este important să potrivim culoarea nadei cu cea a substratului pe care pescuim. În special pe apele curate și cele cu temperatura scăzută pe timp de iarnă are importanță mare culoarea nadei. Substanța este o vopsea uscată de careale care se amestecă cu ajutorul unui malaxor cu nade uscate. Nuanta închisă se accentuează prin mărirea cantității de vopsea sau creșterea timpului de malaxare a nadei.

| Cod produs | Denumire | Ambalaj (kg) |
|------------|---------------|--------------|
| MAAD117 | Vopsea neagră | 0,05 |



NADE

ADITIVI

AROME

CRAP MARE
FERMENTAT

SEMINTE FIERTE

PELETE

PLUTE

ACCESORII

BRUTAL SPRAY

Un accesoriu de nelipsit in pescuitul modern de crap, o aroma foarte concentrata care prin culoare si miros pregnant, atrag pestii aflati in zona. Aplicabila in nenumarate situatii. Recomandat pentru aditivarea de momitoare clasice, momitoare de viermi, methoduri, saculeti PVA. Datorita concentratiei aromei 1-2 pufuri sunt de ajuns pentru a obtine efectul dorit.

| Cod produs | Denumire | Aroma | Ambalaj (ml) |
|------------|-----------------|---------------|--------------|
| MABS11 | ★ Mango | mango | 30 |
| MABS12 | ★ Frăgute dulci | frăgute dulci | 30 |
| MABS13 | ★ Ananas | ananas | 30 |
| MABS14 | ★ Porumb Dulce | porumb dulce | 30 |
| MABS15 | ★ Krill-Scoica | krill-scoica | 30 |
| MABS16 | ★ Halibut-Ficat | halibut-ficat | 30 |
| MABS17 | ★ Usturoi | usturoi | 30 |
| MABS18 | ★ N-Butyric | butyric acid | 30 |



BRUTAL JAM

Datorita consistentei groase, odata ajuns pe substrat incepe sa atraga pestii din zona. Apa nu o spala usor de pe suprafata naidei sau a momelilor. Vom obtine efectul de atractie exact acolo unde ne-am dorit! Pescarii de feeder il pot aplica pe momitoare si methoduri, iar cei de crap pe saculeti de PVA!

| Cod produs | Denumire | Aroma | Ambalaj (ml) |
|------------|-----------------|---------------|--------------|
| MABJ01 | ★ Mango | mango | 30 |
| MABJ02 | ★ Frăgute dulci | frăgute dulci | 30 |
| MABJ03 | ★ Ananas | ananas | 30 |
| MABJ04 | ★ Porumb Dulce | porumb dulce | 30 |
| MABJ05 | ★ Krill-Scoica | krill-scoica | 30 |
| MABJ06 | ★ Halibut-Ficat | halibut-ficat | 30 |
| MABJ07 | ★ Usturoi | usturoi | 30 |
| MABJ08 | ★ N-Butyric | butyric acid | 30 |



CSL

Lichiorul de porumb sau CSL-ul se comercializeaza in ambalaje de 500ml. Gustul astringent si puternic este apreciat cu adevarat de crapul de talie mare. Datorita continutului ridicat de alcool se propaga rapid si in apele cu temperaturi scazute. Nu dizolva diferitele produse din PVA (ex fire, saculeti) Aceste produse sunt marcate cu insemnul „PVA Friendly”.

| Cod produs | Denumire | Aroma | Ambalaj (ml) |
|------------|-------------|---------|--------------|
| MAAR24 | CSL Natur | natur | 500 |
| MAAR25 | CSL Miere | miere | 500 |
| MAAR26 | CSL Căpsună | capsuna | 500 |
| MAAR27 | CSL Pește | peste | 500 |



AROMA LICHIDA



În pescuitul peștilor pasnici, realizarea rețetelor eficiente de nădă implică utilizarea aromelor lichide. Aceste arome solubile cu concentrație ridicată joacă un rol major în atragerea cât mai rapidă a peștilor pe patul de nădă. Desigur, fiecare amestec de nădă are gustul și aroma specifică, dar în multe cazuri poate fi necesar să-l îmbunătățim, adăugând suplimentar aditivi lichizi. Ambalajele de 220 ml și 500 ml permit tuturor să le folosească după nevoi. Pentru 1 kg de nădă, cantitatea recomandată este de 50-200 ml.

| Cod produs | Denumire | Aroma | Ambalaj (ml) |
|------------|--------------------|-------------------|--------------|
| MAAR17 | Caramel | caramel | 500 |
| MAAR18 | Miere | miere | 500 |
| MAAR19 | Căpsună | capsuna | 500 |
| MAAR20 | Vanilie | vanilie | 500 |
| MAAR32 | Cașcaval | cașcaval | 500 |
| MAAR39 | Scopex | frisca | 500 |
| MAAR40 | Ananas | ananas | 500 |
| MAAR11 | XXL Crap | condimentat-dulce | 500 |
| MAAR13 | Plătică special | caramel-migdale | 500 |
| MAAR14 | XXL Plătică | scortisoara | 500 |
| MAAR33 | XXL Scoabar-mreană | cașcaval | 500 |
| MAAR46 | Căpsună | capsuna | 220 |
| MAAR47 | Caramel | caramel | 220 |
| MAAR48 | Miere | miere | 220 |
| MAAR49 | Cașcaval | cașcaval | 220 |
| MAAR50 | Vanilie | vanilie | 220 |
| MAAR51 | Plătică special | caramel-migdale | 220 |
| MAAR52 | XXL Plătică | scortisoara | 220 |
| MAAR53 | XXL Scoabar-mreană | cașcaval | 220 |

NADE

ADITIVI

AROME

CRAP MARE
FERMENTAT

SEMINTE FIERTE

PELETE

PLUTE

ACCESORII

ACTIVATOR



Aceste arome uleioase la 250ml joacă de asemenea un rol important în creșterea eficienței nădei. Natura uleioasă facilitează o absorbție superioară în particulele de nădă, astfel dizolvarea se prelungeste, mărind puterea de atracție a momelii noastre. Pe lângă aromele clasice fructate, regăsim și aromele de usturoi, krill, halibut, green-betain, squid, butyric. Concentrația și calitatea aromelor le face ideale pentru îmbunătățirea diferitelor amestecuri pentru pescuit la method.

| Cod produs | Denumire | Aroma | Ambalaj (ml) |
|------------|----------------------|--------------------|--------------|
| MAAA11 | Scopex | lapte-iaurt | 250 |
| MAAA12 | Halibut | halibut | 250 |
| MAAA15 | Tutti-Frutti | mix fructe | 250 |
| MAAA18 | Alune Tigrate | alune tigrate | 250 |
| MAAA19 | Porumb Dulce | porumb | 250 |
| MAAA21 | Ananas | ananas | 250 |
| MAAA06 | Miere | miere | 250 |
| MAAA03 | Frăgute dulci | fragute | 250 |
| MAAA23 | Usturoi | usturoi | 250 |
| MAAA26 | Acid butiric | acid butiric | 250 |
| MAAA28 | * Mango | mango | 250 |
| MAAA29 | * Ficat | ficat | 250 |
| MAAA30 | * Cârnaț condimentat | cârnaț condimentat | 250 |

CRAP MARE FERMENTAT

Semintele fermentate au fost folosite mult timp ca momeli eficiente pentru pescuitul crapului si al amurului. Nadele si semintele de mici dimensiuni sunt consumate cu viteza pe pestii mici. In schimb semintele fermentate mai tari raman pe patul nadit pentru „baietii mari”. Bacteriile care realizeaza procesul de fermentare inmoaie tesuturile si scot le iveala nutrientii din seminte pentru a fii mai usor de digerat. Din acest motiv sunt utilizate si furajele fermentate in cresterea animalelor. Aroma caracteristica a acidului lactic atrage solzozii mari asemenea unui magnet. Semintele fermentate, partial descompuse sunt menite sa satisfaca nevoile nutritionale a crapului si amurului mare. Aceste amestecuri de seminte se preteaza a fii folosite in cantitati mari pentru nadire si pentru monturi cu fir de par in perioadele calde ale anului. Nazile fermentate se comercializeaza fie gata umectate pentu pescuit fie sub forma uscata, pretabile pentru pescuit cu momitor. Aroma intensa raspandindu-se in apa atrage pestii de talie mare. Nada fermentata este eficienta si in sine dar poate fii folosita ca element de legare in nadirea cu seminte fermentate.



| Cod produs | Denumire | Ambalaj (kg) |
|------------|--|--------------|
| MABNP04 | Seminte fierte Crap Mare Fermentat Porumb | 1 |
| MABNP12 | ★ Seminte fierte Crap Mare Fermentat Porumb | 3 |
| MABNP05 | Seminte fierte Crap Mare Fermentat Mix 2 Seminte | 1 |
| MABNP06 | Seminte fierte Crap Mare Fermentat Mix 4 Seminte | 1 |
| MABNP07 | Nade Crap Mare Fermentat Betaina | 1 |
| MABNP08 | Nade Crap Mare Fermentat Capsuna | 1 |
| MABNP09 | Nade Crap Mare Fermentat Crap-Amur | 1 |
| MABNP10 | Seminte fierte Crap Mare Fermentat Porumb | 5 |
| MABNP11 | Amestec Seminte Fermentate Extra Mix | 5 |
| MABNP13 | ★ Nade Crap Mare butyric acid natur | 1 |
| MABNP14 | ★ Nade Crap Mare butyric acid mango | 1 |
| MABNP15 | ★ Nade Crap Mare butyric acid ananas | 1 |





NADE

ADITIVI

AROME

CRAP MARE
FERMENTAT

SEMINTE FIERTE

PELETE

PLUTE

ACCESORII

SEMINTE FIERTE TERMEN VALABILITATE 6 LUNI

Unele dintre cele mai vechi si de succes momeli sunt semintele fierte cu ajutorul carora putem avea rezultate spectaculoase in toate anotimpurile anului. In pescuitul crapului si amurului sunt de nelipsit. Au o paleta foarte larga de intrebuintare. Pot fii amestecate direct in nada, trase cu prastia sau racheta de nadit si puse pe carlig cu monturi fir de par.

| Cod produs | Denumire | Aroma | Ambalaj (kg) |
|------------|------------------------|-----------------|--------------|
| MAFO10 | Porumb | natur | 1 |
| MAFO14 | Porumb căpsună-pește | capsuna-peste | 1 |
| MAFO15 | Porumb miere-muscat | miere-muscat | 1 |
| MAFO16 | Porumb lucernă-migdale | lucernă-migdale | 1 |
| MAFO13 | Porumb | natur | 3 |
| MAFO11 | Grâu | natur | 1 |
| MAFO18 | Cânepă | natur | 1 |
| MAFO12 | Mix extra | natur | 1 |
| MAFO27 | Porumb ananas | ananas | 1 |
| MAFO28 | Porumb | natur | 5 |
| MAFO29 | Mix extra | natur | 5 |



SEMINTE FIERTE TERMEN VALABILITATE 2 ANI

| Cod produs | Denumire | Aroma | Ambalaj (kg) |
|------------|---------------|-------|--------------|
| MAFO01 | Porumb | natur | 1 |
| MAFO02 | Grâu | natur | 1 |
| MAFO06 | Cânepă | natur | 1 |
| MAFO07 | Alune tigrate | natur | 1 |
| MAFO03 | Mix extra | natur | 1 |
| MAFO04 | Mix special | natur | 1 |
| MAFO05 | Mix XXL | natur | 1 |



SEMINTE LA BORCAN



Momeli de carlig prinzaatoare intr-o paleta foarte larga de arome si culori. Fiecare boaba este aleasa cu grija astfel pastrandu-si puterea de atractie timp de mai multi ani.

| Cod produs | Denumire | Aroma | Ambalaj (ml) |
|------------|---------------|-----------------|--------------|
| MATIO1 | Alune Tigrate | natural | 212 |
| MATIO2 | Alune Tigrate | miere-muscat | 212 |
| MATIO3 | Alune Tigrate | căpsună-pește | 212 |
| MATIO4 | Alune Tigrate | fermentat | 212 |
| MAHA01 | Hard Corn | catural | 212 |
| MAHA02 | Hard Corn | miere-muscat | 212 |
| MAHA03 | Hard Corn | căpsună-pește | 212 |
| MAHA04 | Hard Corn | fermentat | 212 |
| MAME01 | Mega Corn | natural | 212 |
| MAME02 | Mega Corn | miere-muscat | 212 |
| MAME03 | Mega Corn | căpsună-pește | 212 |
| MAME04 | Mega Corn | lucernă-migdale | 212 |
| MAME05 | Mega Corn | fermentat | 212 |

PORUMB LA BORCAN



Porumbul baituit este o momeala de incredere, folosit atat direct pe carlig cat si pe fir de par. Porumbul delicat, mai moale este momeala ideala pentru carligele mai subtiri folosite la stationar sau feeder in monturi de finete.

| Cod produs | Denumire | aroma | Ambalaj (ml) |
|------------|----------------|--------------|--------------|
| MACSE13 | Porumb delicat | natural | 0 |
| MACSE14 | Porumb delicat | miere | 212 |
| MACSE07 | Porumb delicat | anason | 212 |
| MACSE08 | Porumb delicat | căpsună | 212 |
| MACSE09 | Porumb delicat | vanilie | 212 |
| MACSE11 | Porumb delicat | scoică | 212 |
| MACSE16 | Porumb delicat | Tuică | 212 |
| MACSE17 | Porumb delicat | Usturoi | 212 |
| MACSE18 | Porumb delicat | Tutti-frutti | 212 |
| MACSE20 | Porumb delicat | Fermentat | 212 |
| MACSE21 | Porumb delicat | Ananas | 212 |



| Cod produs | Denumire | Aroma | Ambalaj (ml) |
|------------|----------------|------------------|--------------|
| MAPAI3 | Porumb baituit | Miere | 212 |
| MAPA07 | Porumb baituit | Anason | 212 |
| MAPA08 | Porumb baituit | Căpsună | 212 |
| MAPA09 | Porumb baituit | Vanilie | 212 |
| MAPA11 | Porumb baituit | Scoică | 212 |
| MAPA02 | Porumb baituit | tuică-scoică | 212 |
| MAPA03 | Porumb baituit | miere-muscat | 212 |
| MAPA04 | Porumb baituit | căpsună-pește | 212 |
| MAPA06 | Porumb baituit | vanilie-piersică | 212 |
| MAPA14 | Porumb baituit | lucernă-migdale | 212 |
| MAPA15 | Porumb baituit | tuică | 212 |
| MAPA16 | Porumb baituit | usturoi | 212 |
| MAPA17 | Porumb baituit | tutti-frutti | 212 |
| MAPA19 | Porumb baituit | ananas | 212 |
| MAPA20 | Porumb baituit | chili | 212 |

NADE

ADITIVI

AROME

CRAP MARE
FERMENTAT

SEMINTE FIERTE

PELETE

PLUTE

ACCESORII

PELETE DE NADIT

Un pelete bun prin componenta are puterea de a atrage si de a tine pe vadul nadit pestii de talie mare. Peletii din gama Maros Mix sunt capabili de acest lucru! Au diferite dimensiuni si diferiti timpi de dizolvare. Continutul foarte mare de proteine, uleiuri esentiale si vitamine creeaza dependenta chiar si la pestii cei mai mari.

| Cod produs | Denumire | Aroma | Ambalaj (kg) |
|------------|------------------------|-------------|--------------|
| MAPE106 | Micropelete galben 3mm | miere | 1 |
| MAPE107 | Micropelete rosu 3mm | capsuna | 1 |
| MAPE132 | Micropelete negru 3mm | natur dulce | 1 |
| MAPE101 | Basic miere 5mm | miere | 1 |
| MAPE102 | Basic căpșună 5mm | capsuna | 1 |
| MAPE103 | Basic pește 5mm | peste | 1 |
| MAPE104 | Porumb 5mm | porumb | 1 |
| MAPE105 | Baby Corn 8mm | porumb | 1 |
| MAPE332 | Baby Corn 8mm | porumb | 3 |
| MAPE120 | Lucernă 10mm | lucerna | 1 |



PELETE MIX EXPLOZIV

Acest mix este un amestec din cele mai prinzatoare 12 tipuri de pelete ai gamei noastre. Dupa cum spune si denumirea este exploziv, intervalul de dizolvare a diferitelor tipuri de pelete este cuprins intre 3 minute si peste 3 ore, asigurand o atractie permanenta. Se comercializeaza in ambalaje de 1kg si 3 kg. Mixul de pelete exploziv contine: pelete Special Halibut 2 dimensiuni, pelete XXL Crap 2 dimensiuni, pelete germen de porumb 8mm, pelete ECO peste 5mm, pelete ECO capsuna-anason 5 mm, pelete ECO miere 5mm, micropelete galben 3mm, micropelete rosu 3 mm.

| Cod produs | Denumire | Ambalaj (kg) |
|------------|----------------------------|--------------|
| MAPE125 | Mix pelete exploziv 3-16mm | 1 |
| MAPE325 | Mix pelete exploziv 3-16mm | 3 |



SPECIAL HALIBUT PELLET

Granule de calitate premium recomandate in principal pentru nadire. Au un continut foarte ridicat de ulei si faina de peste. Se comercializeaza in dimensiuni cuprinse intre 2 mm si 20 mm si ambalaje de 800g, 3kg.

| Cod produs | Denumire | Ambalaj (kg) |
|------------|-----------------------|--------------|
| MAPE126 | Special Halibut 2mm | 0,8 |
| MAPE127 | Special Halibut 4,5mm | 0,8 |
| MAPE128 | Special Halibut 8mm | 0,8 |
| MAPE129 | Special Halibut 12mm | 0,8 |
| MAPE130 | Special Halibut 16mm | 0,8 |
| MAPE131 | Special Halibut 20mm | 0,8 |



PELETE GAURIT



Acesti peleti cu continut ridicat de ulei si faina de peste marin se comercializeaza sub forma gaurita. Dimensiunile de 8, 14, 20 mm sunt ideale pentru selectia crapului si pentru adaptarea la temperatura apei si activitatea pestilor vizati.

| Cod produs | Denumire | Ambalaj (kg) |
|------------|--------------------|--------------|
| MAPE118 | ★ XXL Crap 8mm | 0,8 |
| MAPE113 | ★ XXL Crap 14mm | 0,8 |
| MAPE114 | ★ XXL Crap 20mm | 0,8 |
| MAPE119 | ★ XXL Halibut 8mm | 0,8 |
| MAPE116 | ★ XXL Halibut 14mm | 0,8 |
| MAPE117 | ★ XXL Halibut 20mm | 0,8 |



NADE

ADITIVI

AROME

CRAP MARE
FERMENTAT

SEMINTE FIERTE

PELETE

PLUTE

ACCESORII

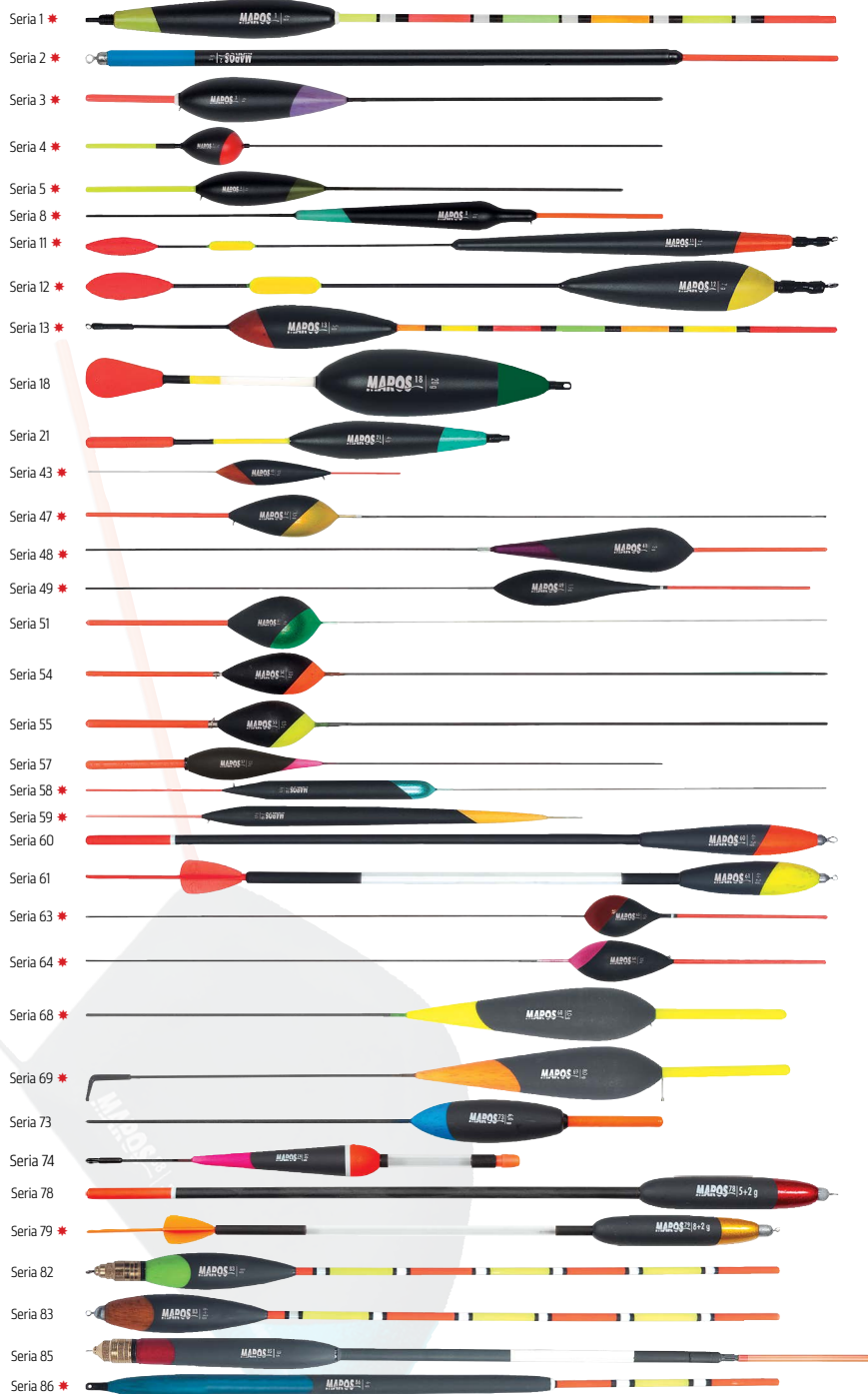

Seria 87 *

Seria 88 *



| | | | | |
|----------|---|-----------|------------|---|
| Seria 1 | Plută match nelestată cu antenă multicolor. | MAUS1... | * Seria 1 | 4; 5; 6; 7; 8 |
| Seria 2 | Plută waggler lestată fix, fără corp. | MAUS02... | Seria 2 | 2; 3; 4; 5 |
| Seria 3 | Pluta cu antena detasabila si tija din fibra de sticla pentru apa curgatoare. | MAUS3... | Seria 3 | 2; 3; 4; 5; 8 |
| Seria 4 | Plută cu firul trecand in corpul acesteia cu antenă tubulară de plastic pentru ape curgătoare. | MAUS4... | Seria 4 | 1; 1,5; 2; 3; 4; 6; 8 |
| Seria 5 | Plută cu antenă grosă și tija din fibră de sticlă pentru ape curgătoare. | MAUS5... | * Seria 5 | 2; 3 |
| Seria 8 | Plută cu antenă de plastic și tija din fibră de sticlă pentru albitura și crap. | MAUS8... | * Seria 8 | 1; 1,5 |
| Seria 11 | Plută tradițională culisantă de crap cu antenă din fibră de sticlă. | MAUS11... | * Seria 11 | 2; 4 |
| Seria 12 | Plută tradițională culisantă de crap cu antenă din fibră de sticlă. | MAUS12... | * Seria 12 | 2; 3; 4; 5; 7; 9 |
| Seria 13 | Plută tradițională de crap cu antenă multicolor. | MAUS13... | * Seria 13 | 2; 3; 4; 5; 7 |
| Seria 18 | Plută tradițională pentru pescuitul de pești răpitori. | MAUS18... | Seria 18 | 8; 10; 12; 15 - 20; 30 - 40; 50 |
| Seria 21 | Plută tradițională pentru pescuitul șalăului și știucii. | MAUS21... | Seria 21 | 2; 4; 5; 6 |
| Seria 43 | Plută de oblete și albitură cu antenă subțire din fibră de sticlă și tija de metal. | MAUS43... | * Seria 43 | 1,5; 2 |
| Seria 47 | Plută pentru apă stătătoare cu antenă din plastic tub și tija de carbon. | MAUS47... | * Seria 47 | 0,5; 0,75; 2,5 |
| Seria 48 | Plută specială de apă curgătoare, putând fi folosită și la pescuitul cu vargă, cu antenă din tub de plastic și tija de carbon. | MAUS48... | * Seria 48 | 0,5; 0,75; 1; 1,5; 2; 2,5; 3; 4; 5; 6, 8 |
| Seria 49 | Plută pentru apă stătătoare cu antenă din fibră de sticlă și tija de carbon. | MAUS49... | * Seria 49 | 0,5; 0,75; 1; 2,5; 3 |
| Seria 51 | Plută pentru pescuitul pe apă curgătoare cu antenă grosă din tub de plastic și tija de metal. | MAUS51... | Seria 51 | 1; 1,5; 2; 2,5; 3; 4; 5; 6; 8; 10 |
| Seria 54 | Plută pentru pescuitul crapului, cu antenă din tub de plastic și tija de carbon. | MAUS54... | Seria 54 | 0,2; 0,3; 0,5; 0,75; 1; 1,5; 2; 3; 4; 5 |
| Seria 55 | Plută pentru pescuitul crapului, cu antenă din tub de plastic și tija de carbon. | MAUS55... | Seria 55 | 0,2; 0,3; 0,5; 0,75; 1; 1,5; 2; 3; 4; 5 |
| Seria 57 | Pluta cu antena detasabila si tija din fibra de carbon pentru pescuitul crapului. | MAUS57... | Seria 57 | 0,2; 0,3; 0,5; 0,75; 1; 1,5; 2; 3; 4 |
| Seria 58 | Plută formă de creion de albitură cu antenă subțire din fibră de sticlă și tija de metal. | MAUS58... | * Seria 58 | 0,2; 0,3; 0,5; 0,75; 1; 1,5; 2 |
| Seria 59 | Plută formă de creion, de oblete și albitură cu antenă subțire din plastic plin și tija de metal. | MAUS59... | * Seria 59 | 0,2; 0,3; 0,5; 0,75; 1,0; 1,25; 1,5; 2,0 |
| Seria 60 | Plută waggler tradițională lestată fix. | MAUS60... | Seria 60 | (2; 3; 4; 5; 6) +2g |
| Seria 61 | Plută waggler cu corp senisibil, tradițional lestată fix. | MAUS61... | * Seria 61 | (2; 3; 4; 5; 6) +2g |
| Seria 63 | Plută pentru apă curgătoare cu antenă din plastic plin și tija de carbon. | MAUS63... | * Seria 63 | 0,3; 0,5; 0,75; 1; 1,5; 2; 2,5; 3 |
| Seria 64 | Plută pentru apă stătătoare cu antenă din plastic plin și tija de carbon. | MAUS64... | * Seria 64 | 0,3; 0,5; 0,75 |
| Seria 68 | Plută fixă dedicată pescuitului cu bolognează pe apă curgătoare. | MAUS68... | * Seria 68 | 6; 10; 12; 15 |
| Seria 69 | Plută culisantă dedicată pescuitului cu bolognează pe apă curgătoare cu adâncimi mari. | MAUS69... | Seria 69 | 6; 8; 10; 12; 15 |
| Seria 73 | Pluta cu antena detasabila si tija din fibra de sticla. | MAUS73... | Seria 73 | 2, 3, 4, 6 |
| Seria 74 | Pluta culisanta cu antena tub pentru licurici. | MAUS74... | Seria 74 | 2, 3, 5 |
| Seria 78 | Plută waggler tradițională lestată fix. | MAUS78... | * Seria 78 | (4; 5; 6; 8) +2 |
| Seria 79 | Plută waggler cu corp senisibil, tradițional lestată fix. | MAUS79... | * Seria 79 | (4; 5; 6; 8) +2 |
| Seria 82 | Plută match cu lamele detașabile și antenă multicolor. | MAUS82... | Seria 82 | 6; 8; 10; 12 |
| Seria 83 | Plută match lestată cu antenă multicolor. | MAUS83... | Seria 83 | (4; 6; 8; 10) +2 |
| Seria 85 | Plută waggler din corp de balsă tija din pană de păun cu antene interschimbabile și lamele de alamă. | MAUS85... | * Seria 85 | 6; 8; 10; 12; 14; 16 |
| Seria 86 | Plută tradițională de crap cu antenă multicolor interschimbabilă. | MAUS86... | * Seria 86 | 5; 6; 7 |
| Seria 87 | Plută specială de apă curgătoare, permite o conducere foarte lentă și precisă a momeli. Are antenă din tub de plastic și tija de carbon. | MAUS87... | * Seria 87 | 0,5; 0,75; 1; 1,5; 2; 3; 4; 5; 6; 8; 10; 12 |
| Seria 88 | Model de pluta pentru apa statatoare si curgatoare. Se recomanda folosirea cand se doreste deplasarea lenta a momeli pe substrat Dotata cu tija de carbon si antena din tub de plastic. | MAUS88... | Seria 88 | 0,5; 0,75; 1; 1,5; 2; 3; 4; 5 |

NADE

ADITIVI

AROME

CRAP MARE
FERMENTAT

SEMINTE FIERTE

PELETE

PLUTE

ACCESORII

FIR DE PAR DIN SILICON, TUBURI DE SILICON

Permit realizarea unei monturi într-un mod foarte eficient, simplu și rapid.

| Cod produs | Denumire | Ambalaj (buc) |
|------------|----------------------------|---------------|
| MAEG13 | Fir par transparent scurt | 24 |
| MAEG14 | Fir par transparent lung | 24 |
| MAEG15 | Fir par transparent rotund | 24 |

Recomandate ca varniș pentru fixarea plutelor sau plumbilor, pentru realizarea opritoarelor sau trase pe tija carligului ca protecție sau aligner în realizarea diferitelor monturi de crap.

| Cod produs | Denumire | Lungime (m) |
|------------|--------------------------|-------------|
| MASZ120 | Tub silicon negru 0,3 mm | 0,5 |
| MASZ121 | Tub silicon negru 0,4 mm | 0,5 |
| MASZ122 | Tub silicon negru 0,5 mm | 0,5 |
| MASZ123 | Tub silicon negru 0,7 mm | 0,5 |
| MASZ124 | Tub silicon negru 1,0 mm | 0,5 |
| MASZ125 | Tub silicon negru 1,2 mm | 0,5 |



TEPUSE

Unul dintre micile accesorii importante în pescuitul la method este tepusa subțire de metal. Cele trei marimi disponibile permit realizarea multor combinații de momeli de diferite dimensiuni. Cea mai scurtă permite prezentarea optimă a peletilor pop-up sau wafter de 5-6mm. Cea medie și cea lungă sunt ideale pentru waftersuri, boiliesuri de 8-12mm dar și pentru porumbul pop-up sau pentru combinațiile tip om de zapada.

| Cod produs | Denumire | Ambalaj (buc) |
|------------|-------------------------------|---------------|
| MAEG22 | Tepuse method 6mm | 10 |
| MAEG23 | Tepuse method 9mm | 10 |
| MAEG24 | Tepuse method 15mm | 10 |
| MAEG25 | Tepuse method cu silicon 6mm | 10 |
| MAEG26 | Tepuse method cu silicon 9mm | 10 |
| MAEG27 | Tepuse method cu silicon 15mm | 10 |



SAC PASTRARE CRAP, SALTEA PRIMIRE CRAP

Produs de nelipsit atât din echipamentul pescarilor profesioniști cât și celor ocazionali. Dimensiunea de 75x110cm îl face ideal pentru păstrarea peștilor capitali în condiții de siguranță. Închiderea cu snur este sigură. Materialul matasos, țesutul dens, închis la culoare care chiar și în condiții de luminositate puternică asigură ambianța liniștitoare peștilor noștri în timpul depozitării. Se comercializează în husă impermeabilă pentru a proteja de umiditate restul echipamentului.

| Cod produs | Denumire | Dimensiune |
|------------|-------------------------|------------|
| MAEG34 | Maros Sac pastrare crap | 70x110 |

Salteaua de crap ajută la manevrarea în siguranță a peștilor, totodată protejează pielea și solzii. Pe cele mai multe ape folosirea este obligatorie. Designul pliabil în trei părți economisește spațiu și îl face practic la transport. Chiar și peștii mari încap în siguranță.
Dimensiune: 60x100 cm

| Cod produs | Denumire | Dimensiune |
|------------|---|------------|
| MAEG33 | Maros Saltea primire crap | 60x100 |
| MAEG35 | ★ Maros Saltea primire crap cu perete lateral | 40x15x80 |



RULETA



Ruleta retractabila pentru masurarea capturilor, extrem de compacta si usor de folosit. Un accesoriu de nelipsit din trusa.

| Cod produs | Denumire | Lungime (m) |
|------------|--------------|-------------|
| MAEG28 | Ruleta Maros | 1,5 |

PICHETI MAROS PENTRU MASURAREA DISTANTEI



Pichetii de masurare au devenit instrumente de baza in pescuitul modern la feeder. Fara acest accesoriu nu stim cu exactitate la ce distanta pescuim in partida data, si am putea cu greu sa ne reglam si celelalte lansete la aceeasi distanta. Lucru extrem de important in pescuitul competitional atat la feeder cat si la match. Acesti picheti din otel inoxidabil intra in orice fel de substrat in afara betonului si se pot regla cu ajutorul benzii gradate la distante intre 1-5m. Siliconul de pe varful pichetilor ajuta deasemenea ca la o masurare in viteza, in timpul concursului, firul sa nu alunece de pe picheti, iar la pescuitul la match pentru fixarea carligului pe dedesubt. Se comercializeaza in set complet cu banda si husa sau simplu doar pichetii.

| Cod produs | Denumire | Lungime (m) |
|------------|--|-------------|
| MAEG29 | Picheti masurare distanta feeder 60cm | 0,6 |
| MAEG30 | Set picheti masurare feeder 60cm cu banda 5m si husa | 0,6/5 |
| MAEG31 | Banda masurare distanta feeder 5m | 5 |

GALEATA, BAC



Bacurile si galetile folosite in pescuitul competitional la stationar si feeder s-au raspandit cu zeci de ani in urma sub denumirea de masuri oficiale. Caracteristica comuna a acestor accesorii foarte utile si de nelipsit, este ca sunt dimensionate si calibrate dupa regulile Asociatiei Internationale de Pescuit, astfel pot fi folosite ca masuri oficiale atat in competitii nationale cat si mondiale.

| Cod produs | Denumire | Ambalaj (l) |
|------------|--------------|-------------|
| MAEG18 | Galeata mica | 12 |
| MAEG03 | Galeata mare | 17 |
| MAEG04 | Bac nada | 45 |

CAP MALAXOR

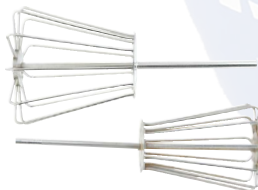

Produs care reduce semnificativ timpul de pregatire al nadei, in cele mai multe cazuri nemaifiind nevoie nici de sitare. Materialul este 100% otel inoxidabil, extrem de durabil si rezistent!

| Cod produs | Denumire | Material |
|------------|----------|-----------------|
| MAEG01 | Medie | otel inoxidabil |
| MAEG02 | Mare | otel inoxidabil |

NADE

ADITIVI

AROME

CRAP MARE
FERMENTAT

SEMINTE FIERTE

PELETE

PLUTE

ACCESORII

HUSE LANSETE

Cele mai de pret echipamente ale unui pescar sunt lansetele si mulinetele. Acestea in majoritatea cazurilor se avariaza in timpul transportului. Husele si accesoriile Maros Mix sunt ideale pentru prevenirea accidentelor de acest gen. Materialele de buna calitate folosite in procesul de fabricatie le fac sa fie rezistente in timp. Se comercializeaza in combinatia de culoare rosu burgund/gri.

| Cod produs | Denumire | Dimensiune (m) |
|------------|-------------------------|----------------|
| MABOS10 | * 1 compartiment | 1 |
| MABOS12 | * 1 compartiment | 1,2 |
| MABOS14 | * 1 compartiment | 1,4 |
| MABOS16 | * 1 compartiment | 1,6 |
| MABOS19 | * 1 compartiment | 1,9 |
| MABOD10 | * 2 compartiment | 1 |
| MABOD12 | * 2 compartiment | 1,2 |
| MABOD14 | * 2 compartiment | 1,4 |
| MABOD16 | * 2 compartiment | 1,6 |
| MABOD19 | * 2 compartiment | 1,9 |
| MABOD21 | * 2 compartiment | 2,1 |
| MABOT10 | * 3 compartiment | 1 |
| MABOT12 | * 3 compartiment | 1,2 |
| MABOT14 | * 3 compartiment | 1,4 |
| MABOT16 | * 3 compartiment | 1,6 |
| MABOT19 | * 3 compartiment | 1,9 |
| MABOT21 | * 3 compartiment | 2,1 |
| MABOQ10 | * 4 compartiment | 1 |
| MABOQ12 | * 4 compartiment | 1,2 |
| MABOQ14 | * 4 compartiment | 1,4 |
| MABOQ16 | * 4 compartiment | 1,6 |
| MABOQ19 | * 4 compartiment | 1,9 |
| MABOR01 | * Husă pentru rubeziană | 1,9 |



GENTI SI HUSE JUVELNIC

| Cod produs | Denumire | Dimensiune (m) |
|------------|-----------------|------------------|
| MANTO1 | * Geantă medie | 0,5 x 0,4 x 0,25 |
| MANTO2 | * Geantă mare | 0,6 x 0,5 x 0,30 |
| MASZT01 | * Rotund simplu | 0,55 |
| MASZT02 | * Rotund dublu | 0,55 |



IMBRACAMINTE



| Cod produs | Denumire | Dimensiune |
|------------|---|--------------------------------|
| MAMA01 | Masca Neagra marime universala | universal |
| MAMA02 | Masca Neagra cu protectie nas marime universala | universal |
| MAPO | Tricou maneca lunga Maros alb protectie UV | XS, S, M, L, XL, 2XL, 3XL, 4XL |
| MASA06 | Sapca baseball alb | reglabil |
| MASA07 | Sapca baseball negru | reglabil |
| MASA09 | Sapca Baseball gri | reglabil |
| MASA04 | Sapca baseball Maros alb | reglabil |
| MASA05 | Sapca baseball Maros alb cu scai | reglabil |
| MASA11 | * Sapca baseball Maros-EA-SW alb | reglabil |
| MAPO | Tricou cu gulter alb | S, M, L, XL, XXL |
| MAPO | Tricou cu gat rotund Maros lime | 4, 6, 8, 10, 12 anuar |
| MAPO | Tricou cu gat rotund Maros gri | S, M, L, XL, XXL, XXXL |
| MAPO | Tricou cu gat in V pentru femei Maros alb | XS, S, M, L, XL |
| MAPO | Tricou cu gat rotund pentru femei Maros lime | XS, S, M, L, XL |
| MAPO | Tricou cu gat rotund si maneca lunga Maros gri | XS, S, M, L, XL, XXL |
| MAPU1 | Hanorac cu gluga Maros | S, M, L, XL, XXL, XXXL |
| MASA08 | Bandana alba Maros | universal |
| MAEG32 | Prosop Maros | 40x60 cm |

NADE

ADITIVI

AROME

CRAP MARE
FERMENTAT

SEMINTE FIERTE

PELETE

PLUTE

ACCESORII

EA RECORD

În anii trecuți firma Maros Mix a introdus în gama de produse nadele EA Record. Acestea sunt realizate după rețeta secretă a campionului Erdei Attila, au un efect deosebit de puternic asupra crapului, carasului și plăcii în orice anotimp al anului. Rezultatele frumoase obținute de Attila în competițiile naționale și internaționale se datorează în mare parte nadelor purtând inițialele numelui sau EA Record. „Nadele EA sunt realizate printr-un proces tehnologic special, multumită căreia la umectare nu se formează cocoloase”

| Cod produs | Denumire | Aroma | Ambalaj (kg) |
|------------|---------------------|------------------------------|--------------|
| MAEA208 | Apă Curgătoare | cascaval- caramel | 2 |
| MAEA207 | Căpsună | capsuna | 2 |
| MAEA201 | Prăjit | seminte prajite | 2 |
| MAEA202 | Crap-caras | vanilie-lamaie | 2 |
| MAEA206 | Crap-caras apă rece | vanilie-lamaie | 2 |
| MAEA203 | Method Feeder | faina peste-condimente dulci | 2 |
| MAEA204 | Special | condimente dulci | 2 |
| MAEA205 | Extrem Crap | vanilie lamaie | 2 |
| MAEA209 | Special Black | condimente dulci | 2 |



EA IPRO

În producția de nădă este foarte dificilă realizarea unui produs revoluționar. Cred totuși că am reușit acest lucru, cu noua gamă EA Ipro. Când am citit pentru prima dată despre proteina de insecte, am știut imediat că este un nou ingredient care merită testat în producția de nădă. Până în momentul de față, pentru producția nadelor method cu conținut proteic ridicat s-au folosit în exclusivitate diferite tipuri de făină de peste. Pe de altă parte, diferiții micropeleți și peleți macinați dau randament pe acele ape pescuite intensiv unde peștii s-au obișnuit sau au devenit dependenți de acești peleți. În realitate, insectele, larvele de insecte, proteinele de insecte formează mai degrabă hrana lor naturală, adică sunt mult mai familiarizate cu acest tip de hrană. Testările realizate timp de aproape un an pe diferite ape, confirmă afirmațiile de mai sus. În realizarea celor patru tipuri de nădă method, prin încercări repetate cu diferite loturi de test s-a căutat răspunsuri clare în ceea ce privește alegerea modului de utilizare și proporțiile corecte între diferitele ingrediente. Considerăm că rezultatul este spectaculos. As mai adăuga că folosirea monturii potrivite, găsirea distanței optime și pescuitul precis sunt pe langă nădă bună, elemente cheie pentru o partidă de succes.

| Cod produs | Denumire | Ambalaj (kg) |
|------------|------------------|--------------|
| MAEA198 | IPro Green | 0,9 |
| MAEA189 | IPro Green Crush | 0,9 |
| MAEA196 | IPro Zero | 0,9 |
| MAEA199 | IPro Power | 0,9 |
| MAEA190 | IPro Power Crush | 0,9 |





NADE

PELETE

COSULETE

MULINETA, MODULAR

LANSETE

ACCESORII

EA AQUA PELLET

Peletii folositi sunt produse extrudate de inalta calitate, fiind in compozitie faina de peste marin, proteine de origine animala, ulei de peste, uleiuri vegetale de inalta calitate.

| Cod produs | Denumire | Ambalaj (kg) |
|------------|---------------------------|--------------|
| MAEA186 | Pellet Aqua Uni 2mm | 0,8 |
| MAEA185 | Pellet Aqua Uni 4mm | 0,8 |
| MAEA184 | Pellet Aqua Classic 2,5mm | 0,8 |
| MAEA183 | Pellet Aqua Classic 4mm | 0,8 |
| MAEA182 | Pellet Aqua Uni 2mm | 7 |
| MAEA181 | Pellet Aqua Classic 2,5mm | 7 |



EA AQUA PELLET START

Amestecul EA Aqua Start se caracterizeaza printr-un continut ridicat de proteine. Poate fi folosit pe tot parcursul anului, cu efect remarcabil primavara, in perioada de incalzire a apelor.

| Cod produs | Denumire | Ambalaj (kg) |
|------------|----------------|--------------|
| MAEA195 | Pellet Start | 0,8 |
| MAEA187 | Pellet 4 Start | 0,8 |



EA AQUA PELLET ALL ROUND

Continutul ridicat energetic si denumirea fac din peletii EA Aqua Cold un amestec cu putere de atractie optima pentru apele sezonului rece.

| Cod produs | Denumire | Ambalaj (kg) |
|------------|------------------------|--------------|
| MAEA194 | Pellet All Round | 0,8 |
| MAEA192 | Pellet All Round Crush | 0,8 |
| MAEA188 | Pellet All 4 Round | 0,8 |



EA AQUA PELLET COLD

Continutul ridicat energetic si denumirea fac din peletii EA Aqua Cold un amestec cu putere de atractie optima pentru apele sezonului rece.

| Cod produs | Denumire | Ambalaj (kg) |
|------------|-------------|--------------|
| MAEA193 | Pellet Cold | 0,8 |



EA PELLET COARSE CRUSH



Peleți macinați grosier, cu conținut proteic ridicat. Momeala folosită cu succes în pescuitul modern al crapului. După umectare se folosește simplu sau în amestec cu peletii în cosulețe feeder sau method. Datorită procedurii de zdrobire, se dizolvă rapid lăsând o dărâ în coloana de apă. Astfel atrage atenția peștilor din zonă și le stimulează reflexul de hranire.

Este foarte eficient și simplu dar se poate spori puterea de atracție prin adăugarea aromelor concentrate.

| Cod produs | Denumire | Ambalaj (kg) |
|------------|---------------------|--------------|
| MAEA191 | Pellet Coarse Crush | 0,8 |

EA DUAL WAFER



În partidele de pescuit la method din ultimii ani am ajuns la concluzia că cele mai importante două caracteristici ale unui wafer bun sunt dimensiunea și flotabilitatea optime. Prin acest lucru înțeleg că flotabilitatea peletei trebuie să echilibreze perfect greutatea carligului, iar diametrul trebuie să fie optim pentru dimensiunea carligului. Doar după aceste două caracteristici de bază putem menționa culoarea și aroma, care sunt caracteristici secundare, dar aproape la fel de importante.

| Cod produs | Denumire | Ambalaj (g) |
|------------|---------------------------------|-------------|
| MAEA310 | Cocos-Menta 6mm | 10 |
| MAEA311 | Portocale-Scortisoara 6mm | 10 |
| MAEA314 | Peste-Capsuna 6mm | 10 |
| MAEA320 | * Mango-Porumb 6mm | 10 |
| MAEA322 | * Usturoi-Migdale 6mm | 10 |
| MAEA324 | * N-Butyric-Ananas 6mm | 10 |
| MAEA312 | * Ananas-Ciocolata 6mm | 10 |
| MAEA313 | * Martipan-Vanilie 6mm | 10 |
| MAEA315 | Cocos-Menta 9mm | 10 |
| MAEA316 | Portocale-Scortisoara 9mm | 10 |
| MAEA317 | * Ananas-Ciocolata 9mm | 10 |
| MAEA318 | * Martipan-Vanilie 9mm | 10 |
| MAEA319 | Peste-Capsuna 9mm | 10 |
| MAEA321 | * Mango-Porumb 9mm | 10 |
| MAEA323 | * Usturoi-Migdale 9mm | 10 |
| MAEA325 | * N-Butyric-Ananas 9mm | 10 |
| MAEA326 | * Cocos-Menta 12-14mm | 85 |
| MAEA327 | * Portocale-Scortisoara 12-14mm | 85 |
| MAEA328 | * Peste-Capsuna 12-14mm | 85 |
| MAEA329 | * Mango-Porumb 12-14mm | 85 |
| MAEA330 | * Usturoi-Migdale 12-14mm | 85 |
| MAEA331 | * N-Butyric-Ananas 12-14mm | 85 |

EA POP-UP PELLET



În urma succesului peletilor EA Dual Wafer, a ajuns pe rafturile magazinelor gama de produse EA pop-up care permite extinderea metodelor de prezentare a momelii. Cele cinci nuanțe și arome permit o mare adaptare la nevoile fiecărei specii de pești și a zonei de apă. Borcanele conțin un amestec de boabe de pelete de 8-10-12 mm.

| Cod produs | Denumire | Ambalaj (g) |
|------------|---------------|-------------|
| MAPE247 | Ananas | 15 |
| MAPE248 | Fragute dulci | 15 |
| MAPE249 | Halibut | 15 |
| MAPE250 | N-Butyric | 15 |
| MAPE251 | Porumb | 15 |

MOMITOR EA METHOD

Dupa cosuletele EA open end, ring, bullet au aparut in gama produselor EA si momitoarele method. Pe baza experientei anilor trecuti si cu o munca de dezvoltare ce a durat un an, momitoarele method si-au capatat forma si dimensiunile finale. Vor fi disponibile in dimensiunile L si XL, intr-o gama larga de greutate. Scopul dezvoltarii a fost crearea unei game de produse care sa ofere solutii mai bune pentru diferitele situatii de pescuit decat produsele asemanatoare existente momentan pe piata. Greutatea momitoarelor este realizata din metal non toxic, acoperit in camp electrostatic. Am considerat acest lucru important din punct de vedere al protectiei mediului. Coastele partii superioare ale momitorului sunt mult mai deschise decat la alte modele, facilitand accesul usor al pestelui la momeala, posibilitatea agatarii carligului in coastele methodului fiind redusa la minim. Totodata nada este fixata facil pe parcursul lansarii, desfacandu-se doar cand momitorul ajunge pe substrat. Methodurile sunt disponibile atat inline cat si in varianta elasticata fixa. Am eliminat principala problema a momitoarelor elastice, imbatranirea elasticului, prin folosirea elasticului Hybrid, un elastic de top al firmei Tubertini, care contine colorant anti UV, astfel elasticul methodului nostru va avea o durata de viata mai mare. Tija inline si cea elasticata sunt interschimbabile in functie de locul de pescuit. Forma momitorului si tija lungita faciliteaza lansarile precise si la distante mari.

| Cod produs | Denumire | Greutate (g) |
|------------|---------------------------------|--------------|
| MAEA152 | EA Method Feeder L inline | 20 |
| MAEA153 | EA Method Feeder L inline | 30 |
| MAEA154 | EA Method Feeder L inline | 40 |
| MAEA155 | EA Method Feeder L inline | 50 |
| MAEA156 | EA Method Feeder XL inline | 25 |
| MAEA157 | EA Method Feeder XL inline | 35 |
| MAEA158 | EA Method Feeder XL inline | 45 |
| MAEA159 | EA Method Feeder XL inline | 55 |
| MAEA160 | EA Method Feeder XL inline | 65 |
| MAEA151 | EA Method Feeder tube insert | 1 |
| MAEA161 | EA Method Feeder L tube insert | 20 |
| MAEA162 | EA Method Feeder L tube insert | 30 |
| MAEA163 | EA Method Feeder L tube insert | 40 |
| MAEA164 | EA Method Feeder L tube insert | 50 |
| MAEA165 | EA Method Feeder XL tube insert | 25 |
| MAEA166 | EA Method Feeder XL tube insert | 35 |
| MAEA167 | EA Method Feeder XL tube insert | 45 |
| MAEA168 | EA Method Feeder XL tube insert | 55 |
| MAEA169 | EA Method Feeder XL tube insert | 65 |





NADE

PELETE

COSULETE

MULINETA, MODULAR

LANSETE

ACCESORII

Ca rezultat al colaborarii cu firma Tubertini, dupa realizarea lansetelor EA Method Carp Feeder si EA Trinity, a sosit si vremea mulinetelor Tubertini EA Method. Punerea in practica a ideilor noastre, impreuna cu designul japonez, a dus la crearea unei mulinete aspectuoase si bine gandite din punct de vedere tehnic. Manivela pliabila este extrem de utila cand vine vorba de transportul mai multor lansete echipate. Raportul de 5:1 permite o recuperare comoda, de viteza medie. Cei 4+1 rulmenti asigura un rulaj fin si durabilitate. Bratul pickup-ului este realizat dintr-un material rezistent. Adancimea redusa a tamburului alungit permite asezarea firului cu un profil frumos. Frana fata rapida permite o reglare precisa, evitand astfel situatiile nedorite chiar si in cazul lansarilor la distanta. Dupa lansare frana se poate regla rapid pentru drilul cu pestii vizati.

EA METHOD 5000

„Fratele mic” cu greutatea mai mica si diametrul mai redus al tamburului este o unealta utila pentru pescuitul de finete. Greutatea de 290g o face potrivita pentru lansetele feeder de 2,7-3,6m light si medium-light. Recomandat pentru pescuitul adevarat de finete cu forfac lung si momitor method pana in 60m. Tamburul cu buza subtire are capacitate de 180m fir de 0,18mm. Datorita marimii de 50 si raportului de recuperare de 5:1, recupereaza o idee mai putin fir decat fratele mai mare, in schimb ruleaza si mai fin.

| Cod produs | Denumire | Marime |
|------------|----------------|--------|
| 9D003XX | EA METHOD 5000 | 5000 |



EA METHOD 6500

Aceasta mulineta de marime 65 cu tambur de aluminiu, 4+1 rulmenti, greutate de 380g echilibreaza bine lansetele feeder de 3,6-3,9m. Lansarile de peste 50m ne arata ce stie cu adevarat aceasta mulineta. Un tur de manivela in functie de cantitatea de fir de pe tambur, recupereaza aproximativ 90cm de fir. Adancimea redusa a buzei tamburului permite incarcarea a 180-200m fir de 0,20mm. Ideala pentru pescuitul la feeder cu forfac lung, method sau pescuitul la match pe distante mari.

| Cod produs | Denumire | Marime |
|------------|----------------|--------|
| 9D004XX | EA METHOD 6500 | 6500 |



MODULAR EA QUATTRO

| Cod produs | Denumire | Marime |
|------------|--------------------|----------|
| MAEA004 | Modular EA QUATTRO | 70x54/82 |



Producatorul Italian cu traditie a realizat acest modular dupa cerintele individuale ale lui Attila, rezultand un produs de exceptie, care corespunde celor mai inalte standarde.

Sasiul modularului este realizat integral din aluminiu, fiind acoperit in camp electrostatic cu vopsea de duritate si rezistanta sporita. Recomandat pentr multiple stiluri de pescuit.

Dotat cu 4 picioare cu grosime de 36mm si boloboc, se pozitioneaza cu usurinta pe malul apei. Tehnologia noua de fixare a picioarelor garanteaza stabilitatea acestora chiar si cand modularul este supus unor sarcini mari. Picioarele sunt dotate cu gheare antialunecare, asigurand stabilitate pe orice tip de suprafata.

Sezutul este unic prin faptul ca este realizat dintr-un strat de burete cu memorie, asezat intre 2 straturi de gel, fapt care elimina durerile de spate resimtite dupa concursurile lungi de pescuit.



NADE

PELETE

COSULETE

MULINETA, MODULAR

LANSETE

ACCESORII

EA TRINITY FEEDER

Lansetele feeder EA Trinity, sunt o varianta regandita si imbunatatita din toate punctele de vedere a mult apreciatelor lansete Trinity al producatorului Tubertini. La prima vedere sare in ochi manerul splituit (split grip) din spuma EVA. Pozitionarea mandrinei si a manerului au fost gandite pentru a asigura o priza foarte comoda atat in timpul lansarilor cat si in driluri, totodata s-a decis folosirea spumei EVA ca si material pentru a facilita intretinerea cat mai usoara a lansetei. Configuratia de 2+1 tronsoane s-a pastrat pentru o actiune cat mai spectaculoasa in drill. Blankul este foarte subtire dar cu rezerve suficiente de putere pentru a face fata cu brio si pestilor de talie mai mare. Variantele cele mai scurte de 2.75m respectiv 3.00m sunt ideale pentru pescuitul la distante cuprinse intre 10-25m, in lacuri sau canale dar pot fii folosite cu succes si in pescuitul de finete din barca. Acestor lungimi se potriveste cel mai bine stilul de pescuit cu diferite tipuri de cosulete si forfac lung. Cea de 3.30m va fii dupa parerea mea favoritul in pescuitul de competitie. Se preteaza foarte bine pentru pescuitul de platica si albitura dar si pentru pescuit de crap in anotimpurile reci. Multumita acestei lansete in timpul testarilor in competitiiile din 2018 am facut un loc 1 pe sector la CN al Ungariei si un loc 1 pe sector la CM din Italia. Lungimea de 3.60m se preteaza pentru pescuit chiar si pana la 50m dar poate fii eficient si cu un momitor method. In procesul de proiectare s-a nimerit foarte bine atat pozitionarea cat si marimea inelelor folosite. In incheiere trebuie sa amintim si varfurile din dotarea lansetei. Acestea au primit un inel in plus fata de modelul anterior astfel avand o curbura in tensiune mult mai liniara. O a doua caracteristica importanta este ca varfurile difera doar prin puterea de aruncare(0.75oz, 1oz, 1.5oz), lungimea lor este asemanatoare. Acest lucru are importanta la transport pentru ca portvarful cu oricare varf in el nu ajunge sa fie mai lung decat tronsonul cu mandrina. Asemenea mie, sper ca si voua va vor aduce aceste lansete multa bucurie.

Erdei Attila

| Cod produs | Denumire | Lungime (m) | Putere aruncare |
|------------|-----------------------------|-------------|-----------------|
| MAOD001 | MAROS EA TRINITY FEEDER | 2,7 | light |
| MAOD002 | MAROS EA TRINITY FEEDER | 3,0 | light |
| MAOD003 | MAROS EA TRINITY FEEDER | 3,3 | light |
| MAOD004 | MAROS EA TRINITY FEEDER | 3,3 | medium |
| MAOD005 | MAROS EA TRINITY FEEDER | 3,6 | medium |
| MAOD18 | MAROS EA TRINITY FEEDER TIP | | 0,75OZ |
| MAOD19 | MAROS EA TRINITY FEEDER TIP | | 1,00OZ |
| MAOD20 | MAROS EA TRINITY FEEDER TIP | | 1,50OZ |



EA METHOD CARP FEEDER

Aceasta gama de lansete feeder a fost dezvoltata pentru a satisface cerintele pescuitului cu momitor method. Cu lanseta de 3,6m si putere de aruncare MH 30-100g se poate pescui precis o distanta de 70-80m. Se recomanda folosirea momitoarelor method de 20-60g in functie de distanta la care se pescuieste. La aceasta lanseta se recomanda o mulineta marimea 60 umpluta cu fir de 0,18-0,22mm. Folosirea unui leader monofil sau textil in lungime de 7m poate fii un avantaj in lansari. Lanseta vine in dotare cu varfuri de 1,5-2-3oz. Cea de 3,9m putere aruncare 40-120g are o raza de actiune medie in aceasta gama. Echipata cu mulinete, firele, momitoarele mentionate mai sus, folosind si leader se poate pescui optim distanta de 90-100m. Vine in dotare cu varfuri de 2-3-4oz. Varianta de 4,2m echipata cu mulineta marimea 60-80 si o tehnica buna de aruncare face posibil pescuitul chiar si la distante de 130m. Avand putere de aruncare MH 40-120g se poate folosi cu methoduri pana la 80g. In vreme cu rafale de vant este justificata folosirea momitoarelor cu greutate extreme. Varful de 2 oz se muleaza optim pe lanseta. Recomandam folosirea varfului de 4oz pe ape curgatoare unde curentul apei este puternic. Lansetele au fost gandite sa aibe putere si elasticitatea pentru lansarile la distanta, in timpul drilului sa urmareasca si sa oboseasca pestele, totodata sa permita folosirea firelor relativ subtiri si carligelor mici.

| Cod produs | Denumire | Lungime (m) | Putere aruncare |
|------------|---------------------------|-------------|-----------------|
| MAOW505 | EA METHOD CARP FEEDER | 3,6 | 30-100 g |
| MAOW506 | EA METHOD CARP FEEDER | 3,9 | 40-120 g |
| MAOW507 | EA METHOD CARP FEEDER | 4,2 | 40-120 g |
| MAW906 | TIP EA METHOD CARP FEEDER | | 2,00Z CARBON |
| MAW907 | TIP EA METHOD CARP FEEDER | | 3,00Z CARBON |
| MAW908 | TIP EA METHOD CARP FEEDER | | 4,00Z CARBON |



NADE

PELETE

COSULETE

MULINETA, MODULAR

LANSETE

ACCESORII

SUPORTI FEEDER

Fie ca pescuiti de pe un scaun modular sau un scaun simplu, pozitionarea lansetelor feeder este un factor important in buna desfasurare a partidei de pescuit. Cu acest sortiment de suporti feeder dorim sa oferim o solutie pentru o cat mai buna pozitionare a lansetelor puse fe feeder arm, rod pod sau pur si simplu pe o tija simpla. Filetul universal, corpul usor din aluminiu turnat si suprafata catifelata fac ca acesti suporti sa fie foarte practici.

| Cod produs | Denumire | Ambalaj (buc) |
|------------|------------|---------------|
| MAEG19 | Simplu | 1 |
| MAEG20 | 2 posturi | 1 |
| MAEG21 | 12 posturi | 1 |



MONTURI

Erdi Attila de-a lungul anilor a perfectat tehnica pescuitului method feeder, baza careia este montura realizata corect. Pentru ca dumneavoastra sa aveti capturi cat mai multe, am realizat manual aceasta montura, folosind carlige si fire Tubertini.

| Cod produs | Denumire | Greutare (g) | Ambalaj (buc) |
|------------|--------------------------|--------------|---------------|
| MAEA101 | Montură Method Feeder EA | 20g | 1 |
| MAEA102 | Montură Method Feeder EA | 25g | 1 |
| MAEA103 | Montură Method Feeder EA | 30g | 1 |
| MAEA104 | Montură Method Feeder EA | 45g | 1 |



FORFAC METHOD

Pe baza experientelor acumulate in pescuitul competitional si hobby, au luat nastere aceste forface legate cu fir impletit carlig si tepuse metalice. Diferitele diametre de fir si multiplele tipuri si marimi de carlige ne permit alegerea celui mai potrivit forfac pentru situatia data.

| Cod produs | Denumire | Dimensioe | Ambalaj (buc) |
|------------|-----------------------|-------------------|---------------|
| MAEA138 | EA Method Rig Seria A | n°8, 10, 12, 14 | 3 |
| MAEA143 | EA Method Rig Seria B | n°8, 10, 12, 14 | 3 |
| MAEA148 | EA Method Rig Seria C | n°4, 6, 8, 10, 12 | 3 |



Seria A



Seria B



Seria C

JUVELNIC EA



Juvelnic de calitate premium realizat impreuna cu bine cunoscuta firma Tubertini, conform ideilor lui Erdei Attila.

- Confectionat din plasa tip antiagatare, pentru a nu produce leziuni pestilor.
- Material extra rezistent, pentru a nu se agata inotatoarele crapului, carasului si somnului pitic.
- Cadru ranforsat, ultimele 3 inele sunt din metal pentru o mai buna scufundare si pentru pastrarea pestilor in conditii de siguranta.
- Prindere cu filet universal, reglabil in diferite pozitii, pentru a pastra juvelnicul mereu in pozitia optima.
- Material si cusatura intarite la inele pentru durabilitate si pentru posibilitatea manevrarii in siguranta a capturilor semnificative.
- Lungime de 3,5m, conform standardelor internationale.
- Forma dreptunghiulara cu dimensiunile de 50X40cm, asigurata stabilitate si in conditii de curent puternic, fara sanse de rasucire.

| Cod produs | Denumire | Lungime (m) |
|------------|--------------------|-------------|
| 5D002XX | Nassa EA Bett 3,5m | 3,5 |



NADE

PELETE

COSULETE

MULINETA, MODULAR

LANSETE

ACCESORII

RACER

Gama pilot a nadelor Serie Walter, recomandat atat pentru pescuitul la pluta cat si la feeder. Nada profesionala de competitie nu doar pentru pescarii de competitie. Cele 12 tipuri de nada a gamei Racer sunt solutiile potrivite pentru aproape toate pistele de concurs, fie acestea pa apa curgatoare sau statatoare.

| Cod produs | Denumire | Ambalaj (kg) |
|------------|-------------------------------|--------------|
| MASW101 | SW Racer Panettone Carp | 1 |
| MASW102 | SW Racer Panettone Black | 1 |
| MASW103 | SW Racer Sweet Corn Carp | 1 |
| MASW104 | SW Racer Bream Dream | 1 |
| MASW105 | SW Racer River | 1 |
| MASW106 | SW Racer Panettone Fine | 1 |
| MASW107 | SW Racer Sweet Corn Carp Fine | 1 |
| MASW108 | SW Racer Roach Black | 1 |
| MASW109 | SW Racer Roach | 1 |
| MASW110 | SW Racer Sweet Corn Black | 1 |
| MASW130 | SW Racer Salty Black | 1 |
| MASW131 | SW Racer Lake | 1 |



FEEDER

Nade la ambalaj de 2kg avand numele campionului european si mondial, cu raport pret/calitate imbatabil. Amestecate dupa rețetele de succes ale lui Walter Tamas, cu granulatie mare si ingrediente de calitate.

| Cod produs | Denumire | Ambalaj (kg) |
|------------|---------------------|--------------|
| MASW201 | SW Feeder Dark | 2 |
| MASW202 | SW Feeder Red | 2 |
| MASW203 | SW Feeder Big | 2 |
| MASW204 | SW Feeder Carp | 2 |
| MASW205 | SW Feeder Barbel | 2 |
| MASW206 | SW Feeder Brasse | 2 |
| MASW207 | SW Feeder Big Black | 2 |
| MASW208 | SW Feeder Cheesy | 2 |



METHOD CRUSH

Atentia deosebita acordata productiei si ingredientele de cea mai buna calitate fac ca seria METHOD CRUSH sa fie o gama ideala pentru partide de placere dar si pentru concursuri de talie mondiala. Realizata printr-un proces special de macinare a peletilor, datorita careia se obtine un amestec omogen din fainuri de peste cu valoare proteica ridicata, gasim varianta potrivita pentru orice anotimp. Deoarece nu contine cereale, doar peleti macinati, puterea de colare si timpul de defacere a acestor nade se poate regla extrem de bine.

| Cod produs | Denumire | Ambalaj (kg) |
|------------|---------------------------|--------------|
| MASW120 | SW Method Crush Master | 1 |
| MASW121 | SW Method Crush Green | 1 |
| MASW122 | SW Method Crush Dark | 1 |
| MASW123 | SW Method Crush Krill | 1 |
| MASW124 | SW Method Crush Monster G | 1 |





NADE

NADE, PAMANTURI, GALETI

PELLET BOX, ACTIVATOR, MÓMELI

COSULETE



50/50



În curând vor ajunge pe rafturile magazinelor produsele din gama noua Serie Walter, denumite 50/50. Aceste nade method îndeplinesc cele mai exigente așteptări combinând atractivitatea nadelor dulci cu productivitatea nadelor bogate în proteine pe baza de făinuri de pește. Vor fi disponibile în curând la preț imbatabil, în ambalaj de 800g.

| Cod produs | Denumire | Ambalaj (kg) |
|------------|-----------------------|--------------|
| MASW125 | SW 50/50 Master-Berry | 0,8 |
| MASW126 | SW 50/50 Black-Orange | 0,8 |
| MASW127 | SW 50/50 Squid-Green | 0,8 |

PAMANT



Pământuri profesionale pentru pescuit, care se pretează pentru îngreunarea naedei și transportul de momeli vii atât în pescuitul staționar cât și la feeder. Variantele Damp Leam, un pământ ușor de culoare galbui-maroniu, și cel Heavy Leam, pământ mai greu de culoare maronie, importate din Belgia, se desfac rapid pe substrat și formează nor în apă, astfel trezind interesul peștilor chiar și de la distanță. Ambele variante sunt disponibile și pe negru.

River Leam este un pământ argilos, mai colant, care funcționează bine pe ape staționare adânci și ape curgătoare.

| Cod produs | Denumire | Ambalaj (kg) |
|------------|---------------------|--------------|
| MASW299 | SW Damp Leam | 2 |
| MASW297 | SW Damp Leam Black | 2 |
| MASW298 | SW Heavy Leam | 2 |
| MASW296 | SW Heavy Leam Black | 2 |
| MASW295 | SW River Leam | 2 |

GALEATA, BAC



Bacurile și galețile folosite în pescuitul competițional la staționar și feeder s-au răspândit cu zeci de ani în urmă sub denumirea de măsuri oficiale. Caracteristica comună a acestor accesorii foarte utile și de nepăsit, este că sunt dimensionate și calibrate după regulile Asociației Internaționale de Pescuit, astfel pot fi folosite ca măsuri oficiale atât în competițiile naționale cât și mondiale.

| Cod produs | Denumire | Ambalaj (l) |
|------------|-----------------|-------------|
| MASWEG01 | SW Galeata mica | 12 |
| MASWEG02 | SW Galeata mare | 17 |
| MASWEG03 | SW Bac nada | 45 |

PELLET BOX

In pescuitul modern de crap una dintre cele mai eficiente metode de atractie constituie micropeletii colanti, imbibati in prealabil cu o aroma intensa. In noile Pellet Boxuri Serie Walter se gasesc micropeleti de cea mai buna calitate si un lichid activator concentrat, care amestecate pot fii folosite cu succes atat in motor method cat si pentru a spori atractia nadelor.

| Cod produs | Denumire | Ambalaj (g) |
|------------|----------------------------------|-------------|
| MASW502 | SW Pellet Box HALIBUT STRAWBERRY | 500+75 |
| MASW503 | SW Pellet Box SWEET STRAWBERRY | 500+75 |
| MASW504 | SW Pellet Box CHOCOLATE & ORANGE | 500+75 |
| MASW505 | SW Pellet Box KRILL | 500+75 |
| MASW506 | SW Pellet Box SWEETCORN | 500+75 |
| MASW507 | SW Pellet Box BANANAS | 500+75 |



ACTIVATOR

Activatoare uleioase, dulci, in opt arome diferite. Ambalaj de 250ml suficient pentru aproximativ 3-4kg de nada.

| Cod produs | Denumire | Ambalaj (ml) |
|------------|-------------------------------|--------------|
| MASW001 | SW RACER PANETONE | 250 |
| MASW002 | SW RACER BRASEM | 250 |
| MASW003 | SW RACER SWEETCORN | 250 |
| MASW004 | SW RACER SWEET STRAWBERRY | 250 |
| MASW005 | SW RACER CHOCOLATE & ORANGE | 250 |
| MASW006 | SW RACER HALIBUT & STRAWBERRY | 250 |
| MASW007 | SW RACER KRILL | 250 |
| MASW008 | SW RACER BANANAS | 250 |



PORUMB BAITUIT SW

Un exemplu de produs transpus de pe pistele de concurs in pescuitul de zi cu zi, este noua gama de porumb baituit Serie Walter. Cand este importanta selectia pestilor pe specii sau dimensiune, are o importanta deosebita forma, dimensiunea si consistenta boabei de porumb de pe carlig sau tespa. Noul nostru porumb baituit primeaza in toate aspectele mentionatam ai sus!

| Cod produs | Denumire | Ambalaj (ml) |
|------------|----------------------------|--------------|
| MASW099 | SW Pickled Corn Garlic | 212 |
| MASW098 | SW Pickled Corn Honey | 212 |
| MASW097 | SW Pickled Corn Shell | 212 |
| MASW096 | SW Pickled Corn Butyric | 212 |
| MASW095 | SW Pickled Corn Pineapple | 212 |
| MASW094 | SW Pickled Corn Strawberry | 212 |



SW RACER WAFTER



Pescuitul modern la feeder cere folosirea unor momeli perfect echilibrate si atractive ca aspect. Noua gama de wafers Serie Walter Racer corespunde criteriilor mentionate mai sus din toate punctele de vedere. Noi decidem care contrast de culoare se potriveste mai bine pentru prezentarea in montura cu momitor method.

| Cod produs | Denumire | Ambalaj (g) |
|------------|---|-------------|
| MASW053 | ★ SW RACER WAFTER WHITE ORANGE 8-10MM | 30 |
| MASW054 | ★ SW RACER WAFTER N-BUTYRIC 8-10MM | 30 |
| MASW055 | ★ SW RACER WAFTER BPINEAPPLE 8-10MM | 30 |
| MASW056 | ★ SW RACER WAFTER HALIBUT STRAWBERRY 8-10MM | 30 |

WAFTER



Cele mai moderne momeli de crap critic echilibrate, mai usoare decat apa, folosite cu o tepusa nu ridica nici cel mai mic carlig de pe substrat „plutesc”. Se comercializeaza in ambalaj exclusivist cu perete despartitor in combinatii de 6-8mm si 8-10mm cu arome de capsuna, ananas, n-butyric, portocale, panettone, ciocolata alba si porumb dulce.

| Cod produs | Denumire | Ambalaj (g) |
|------------|----------------------------------|-------------|
| MASW039 | SW WAFTER ORANGE 6-8MM | 30 |
| MASW040 | SW WAFTER ORANGE 8-10MM | 30 |
| MASW041 | SW WAFTER PINEAPPLE 6-8MM | 30 |
| MASW042 | SW WAFTER PINEAPPLE 8-10MM | 30 |
| MASW043 | SW WAFTER N-BUTYRIC 6-8MM | 30 |
| MASW044 | SW WAFTER N-BUTYRIC 8-10MM | 30 |
| MASW045 | SW WAFTER STRAWBERRY 6-8MM | 30 |
| MASW046 | SW WAFTER STRAWBERRY 8-10MM | 30 |
| MASW047 | SW WAFTER WHITE CHOCOLATE 6-8MM | 30 |
| MASW048 | SW WAFTER WHITE CHOCOLATE 8-10MM | 30 |
| MASW051 | SW WAFTER SWEETCORN 6-8MM | 30 |
| MASW052 | SW WAFTER SWEETCORN 8-10MM | 30 |

BLOODY



Peleti pop-up care „sangereaza” spectaculos in contact cu apa, multumita suprafetei tratate special, emite dara de culoare si aroma intensa timp indelungat. Disponibil cu aroma de Capsuna, Panettone, Ananas cu Banane, Halibut in dimensiunile de 7 respectiv 9mm.

| Cod produs | Denumire | Ambalaj (g) |
|------------|--------------------------------|-------------|
| MASW031 | SW BLOODY 7MM STRAWBERRY | 30 |
| MASW032 | SW BLOODY 9MM STRAWBERRY | 30 |
| MASW033 | SW BLOODY 7MM PINEAPPLE/BANANA | 30 |
| MASW034 | SW BLOODY 9MM PINEAPPLE/BANANA | 30 |
| MASW035 | SW BLOODY 7MM PANETTONE | 30 |
| MASW036 | SW BLOODY 9MM PANETTONE | 30 |
| MASW037 | SW BLOODY 7MM HALIBUT | 30 |
| MASW038 | SW BLOODY 9MM HALIBUT | 30 |

Cosuletele preferate ale lui Walter Tamas pentru orice situatie de concurs intre 10-200g. Datorita texturii si culorii finisajului nu lucesc in apa iar nada se dizolva rapid din cosulet. Realizate din plasa de otel de cea mai buna calitate. Forma aerodinamica ajuta in lansari cand avem nevoie de distanta si precizie. Culoarea de negru mat este obtinuta prin vopsire in camp electrostatic. Datorita formei nu are margini sau muchii ascutite.

BIG

Tunull Cosulet de nadire cu plumb detasabil, avand dimensiunea maxima admisa FIPS de 5x7cm.

| Cod produs | Denumire | Greutare (g) | Ambalaj (buc) |
|------------|--------------------|--------------|---------------|
| 999010 | SW BIG FEEDER XXXL | 10 | 1 |



TUNNEL FEEDER

Nascut pentru pisele de competitie, dar usor de folosit de catre toti pescarii, in forma de tunel cu diferite dimensiuni si greutati. Pentru apa statatoare sau cu slab curent, si distante intre 10-50m.

| Item no. | Description | Greutare (g) | Ambalaj (buc) |
|----------|--------------------------|--------------|---------------|
| 999310 | SW TUNNEL FEEDER 3x 10GR | 10 | 1 |
| 999315 | SW TUNNEL FEEDER 3x 15GR | 15 | 1 |
| 999320 | SW TUNNEL FEEDER 3x 20GR | 20 | 1 |
| 999410 | SW TUNNEL FEEDER 4x 10GR | 10 | 1 |
| 999415 | SW TUNNEL FEEDER 4x 15GR | 15 | 1 |
| 999420 | SW TUNNEL FEEDER 4x 20GR | 20 | 1 |
| 999425 | SW TUNNEL FEEDER 4x 25GR | 25 | 1 |
| 999430 | SW TUNNEL FEEDER 4x 30GR | 30 | 1 |
| 999440 | SW TUNNEL FEEDER 4x 40GR | 40 | 1 |
| 999520 | SW TUNNEL FEEDER 5x 20GR | 20 | 1 |
| 999530 | SW TUNNEL FEEDER 5x 30GR | 30 | 1 |
| 999540 | SW TUNNEL FEEDER 5x 40GR | 40 | 1 |
| 999620 | SW TUNNEL FEEDER 6x 20GR | 20 | 1 |
| 999630 | SW TUNNEL FEEDER 6x 30GR | 30 | 1 |
| 999640 | SW TUNNEL FEEDER 6x 40GR | 40 | 1 |
| 999650 | SW TUNNEL FEEDER 6x 50GR | 50 | 1 |
| 999730 | SW TUNNEL FEEDER 7x 30GR | 30 | 1 |
| 999740 | SW TUNNEL FEEDER 7x 40GR | 40 | 1 |
| 999750 | SW TUNNEL FEEDER 7x 50GR | 50 | 1 |



RIVER FEEDER

Dezvoltat pentru stabilitate in curent pe ape curgatoare, cu substrat pietros sau argilos, cu dimensiuni diferite si gramaje intre 40-200g.

| Item no. | Description | Greutare (g) | Ambalaj (buc) |
|----------|-----------------------|--------------|---------------|
| 999040 | SW RIVER FEEDER 40GR | 40 | 1 |
| 999050 | SW RIVER FEEDER 50GR | 50 | 1 |
| 999060 | SW RIVER FEEDER 60GR | 60 | 1 |
| 999070 | SW RIVER FEEDER 70GR | 70 | 1 |
| 999080 | SW RIVER FEEDER 80GR | 80 | 1 |
| 999100 | SW RIVER FEEDER 100GR | 100 | 1 |
| 999120 | SW RIVER FEEDER 120GR | 120 | 1 |
| 999150 | SW RIVER FEEDER 150GR | 150 | 1 |
| 999200 | SW RIVER FEEDER 200GR | 200 | 1 |





NADE

NADE, PAMANTURI, GALETI

PELLET BOX, ACTIVATOR, MOMEI

COSULETE

OS

Serie Walter

EA
FEEDER WORLD CHAMPION

MAROS

ter

EA
FEEDER WORLD CHAMPION

MAROS

Serie Walter

MAROS

Serie Walter

EA
FEEDER WORLD CHAMPION

Serie Walter

EA
FEEDER WORLD CHAMPION

MAROS

Serie

ION

MAROS

Serie Walter

EA
FEEDER WORLD

Serie Walter

EA
FEEDER WORLD CHAMPION

MAROS

Maros Mix Horgászciikk Készítő és Kereskedelmi Kft.
H-6900 Makó, Deák Ferenc utca 12. Ungaria
Fax: +36 62 210 319
Relatii clienti: +36 30 589 4106
marosmix@marosmix.hu
www.marosmix.hu

